

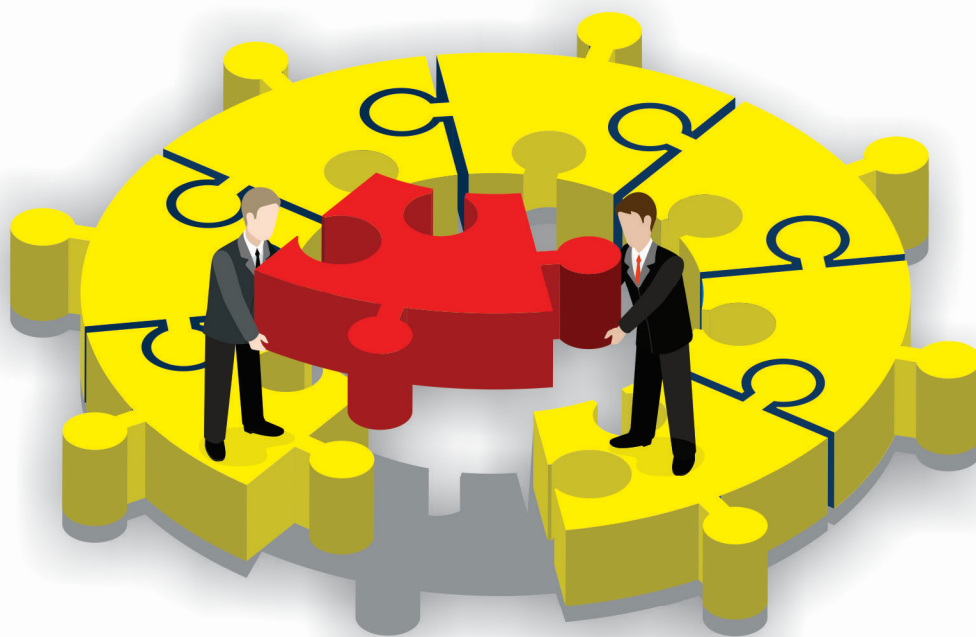

UMA EMPRESA A SERVIÇO DO SEU MUNICÍPIO

Projeto do Plano Plurianual PPA 2022 - 2025



Prefeitura Municipal de
ILHA DAS FLORES





**ESTADO DE SERGIPE
MUNICÍPIO DE ILHA DAS FLORES
GABINETE DO PREFEITO**

LEI Nº 82/2021

DE 02 DE DEZEMBRO DE 2021

Dispõe sobre o Plano Plurianual do Município de Ilha das Flores, para o quadriênio 2022 a 2025 e dá outras providências.

Robson Martins de Lima, Prefeito da cidade Ilha das Flores, faz saber que a Câmara Municipal aprovou e ele, sanciona a seguinte Lei:

Art. 1º Esta Lei institui O Plano Plurianual do município de Ilha das Flores, para o quadriênio 2022/2025, em cumprimento ao disposto no art. 165, § 1º, da Constituição Federal de 1988, art.150, I, da Constituição Estadual, Lei Orgânica do Município e em cumprimento das exigências da Lei de Responsabilidade Fiscal, que abrange o Poder Executivo, Legislativo e Administração Indireta Municipal.

Art. 2º A gestão do Plano Plurianual 2022/2025 observará os princípios da Legalidade, Impessoalidade, Moralidade, Publicidade, Eficiência, Participação Popular e compreenderá a implementação, o monitoramento, a avaliação e a revisão dos Programas.

Art. 3º. Os programas e ações de governo para o período, incluindo os objetivos e as metas para as despesas de capital e outras delas decorrentes e para as relativas aos programas de duração continuada, serão codificadas na Lei Orçamentária e nos Projetos que os modifiquem.

Art. 4º Os valores constantes nos anexos a esta Lei possuem caráter indicativo, devendo servir de referência para o planejamento anual, podendo a Lei de Diretrizes Orçamentárias e o Orçamento Anual atualizar os valores previstos nesta Lei de forma automática, sem a necessidade de alteração formal do Plano Plurianual.

Art. 5º A Lei de Diretrizes Orçamentárias – LDO e a Lei Orçamentária Anual – LOA, de cada período terão como referência as diretrizes, objetivos e metas previstas e serão executadas nos termos do Plano Plurianual instituído por esta Lei.

Art. 6º A Lei de Diretrizes Orçamentárias, de cada exercício financeiro indicará os programas prioritários a serem incluídos no Projeto de Lei do Orçamento Anual – LOA, com indicação dos gastos de recursos e de acordo com os indicadores constantes desta Lei.



**ESTADO DE SERGIPE
MUNICÍPIO DE ILHA DAS FLORES
GABINETE DO PREFEITO**

Art. 7º O Poder Executivo poderá alterar as metas fiscais estabelecidas, a fim de compatibilizar a despesa orçada com a receita estimada a cada exercício, de forma a assegurar o permanente equilíbrio das contas públicas e a conjuntura do momento.

Art. 8º Esta Lei entra em vigor na data de sua publicação, surtindo seus efeitos a partir de 1º de janeiro de 2022.

Art. 9º Revogam-se as disposições em contrário.

Gabinete do Prefeito do município de Ilha das Flores, em 02 de dezembro de 2021.

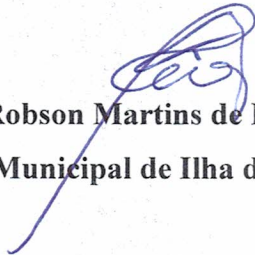

Robson Martins de Lima

Prefeito Municipal de Ilha das Flores/SE



ESTADO DE SERGIPE
PREFEITURA MUNICIPAL DE ILHA DAS FLORES
Demonstrativo da Receita

PPA 2022 / 2025

Categoria Econômica		Fonte	2022	2023	2024	2025	TOTAL 2022 / 2025
1000000000	RECEITAS CORRENTES		35.528.380,00	39.081.224,00	42.989.345,00	47.288.276,00	164.887.225,00
1100000000	IMPOSTOS, TAXAS E CONTRIBUIÇÕES DE MELHORIA		834.930,00	918.429,00	1.010.267,00	1.111.289,00	3.874.915,00
1110000000	IMPOSTOS		722.930,00	795.229,00	874.747,00	962.216,00	3.355.122,00
1112000000	IMPOSTOS SOBRE O PATRIMÔNIO		12.000,00	13.204,00	14.520,00	15.971,00	55.695,00
1112500000	Imposto sobre a Propriedade Predial e Territorial Urbana		5.000,00	5.502,00	6.050,00	6.654,00	23.206,00
1112500100	Imposto sobre a Propriedade Predial e Territorial Urbana - Principal	15000000	2.400,00	2.640,00	2.904,00	3.194,00	11.138,00
1112500100	Imposto sobre a Propriedade Predial e Territorial Urbana - Principal	15001002	600,00	660,00	726,00	799,00	2.785,00
1112500100	Imposto sobre a Propriedade Predial e Territorial Urbana - Principal	15001001	1.000,00	1.100,00	1.210,00	1.331,00	4.641,00
1112500200	Imposto sobre a Propriedade Predial e Territorial Urbana - Multas e Juros	15000000	300,00	330,00	363,00	399,00	1.392,00
1112500200	Imposto sobre a Propriedade Predial e Territorial Urbana - Multas e Juros	15001002	75,00	83,00	91,00	100,00	349,00
1112500200	Imposto sobre a Propriedade Predial e Territorial Urbana - Multas e Juros	15001001	125,00	138,00	151,00	166,00	580,00
1112500300	Imposto sobre a Propriedade Predial e Territorial Urbana - Dívida Ativa	15001002	75,00	83,00	91,00	100,00	349,00
1112500300	Imposto sobre a Propriedade Predial e Territorial Urbana - Dívida Ativa	15000000	300,00	330,00	363,00	399,00	1.392,00
1112500300	Imposto sobre a Propriedade Predial e Territorial Urbana - Dívida Ativa	15001001	125,00	138,00	151,00	166,00	580,00
1112530000	Impostos sobre Transmissão "Inter Vivos" de Bens Imóveis e de Direitos Reais sobre Imóveis		7.000,00	7.702,00	8.470,00	9.317,00	32.489,00
1112530100	Impostos sobre Transmissão "Inter Vivos" de Bens Imóveis e de Direitos Reais sobre Imóveis - Principal	15000000	3.600,00	3.960,00	4.356,00	4.792,00	16.708,00
1112530100	Impostos sobre Transmissão "Inter Vivos" de Bens Imóveis e de Direitos Reais sobre Imóveis - Principal	15001002	900,00	990,00	1.089,00	1.198,00	4.177,00
1112530100	Impostos sobre Transmissão "Inter Vivos" de Bens Imóveis e de Direitos Reais sobre Imóveis - Principal	15001001	1.500,00	1.650,00	1.815,00	1.997,00	6.962,00
1112530200	Impostos sobre Transmissão "Inter Vivos" de Bens Imóveis e de Direitos Reais sobre Imóveis - Multas e Juros	15001001	125,00	138,00	151,00	166,00	580,00
1112530200	Impostos sobre Transmissão "Inter Vivos" de Bens Imóveis e de Direitos Reais sobre Imóveis - Multas e Juros	15001002	75,00	83,00	91,00	100,00	349,00
1112530200	Impostos sobre Transmissão "Inter Vivos" de Bens Imóveis e de Direitos Reais sobre Imóveis - Multas e Juros	15000000	300,00	330,00	363,00	399,00	1.392,00
1112530300	Impostos sobre Transmissão "Inter Vivos" de Bens Imóveis e de Direitos Reais sobre Imóveis - Dívida Ativa	15001002	75,00	83,00	91,00	100,00	349,00
1112530300	Impostos sobre Transmissão "Inter Vivos" de Bens Imóveis e de Direitos Reais sobre Imóveis - Dívida Ativa	15001001	125,00	138,00	151,00	166,00	580,00
1112530300	Impostos sobre Transmissão "Inter Vivos" de Bens Imóveis e de Direitos Reais sobre Imóveis - Dívida Ativa	15000000	300,00	330,00	363,00	399,00	1.392,00
1113000000	IMPOSTOS SOBRE A RENDA E PROVENTOS DE QUALQUER NATUREZA		475.000,00	522.500,00	574.751,00	632.224,00	2.204.475,00
1113030000	IMPOSTO SOBRE A RENDA - RETIDO NA FONTE		475.000,00	522.500,00	574.751,00	632.224,00	2.204.475,00
1113031100	Imposto sobre a Renda - Retido na Fonte - Trabalho - Principal	15001001	109.000,00	119.900,00	131.890,00	145.079,00	505.869,00
1113031100	Imposto sobre a Renda - Retido na Fonte - Trabalho - Principal	15000000	261.600,00	287.760,00	316.536,00	348.190,00	1.214.086,00
1113031100	Imposto sobre a Renda - Retido na Fonte - Trabalho - Principal	15001002	65.400,00	71.940,00	79.134,00	87.047,00	303.521,00
1113034100	Imposto sobre a Renda - Retido na Fonte - Outros Rendimentos - Principal	15001001	9.750,00	10.725,00	11.798,00	12.977,00	45.250,00
1113034100	Imposto sobre a Renda - Retido na Fonte - Outros Rendimentos - Principal	15000000	23.400,00	25.740,00	28.314,00	31.145,00	108.599,00
1113034100	Imposto sobre a Renda - Retido na Fonte - Outros Rendimentos - Principal	15001002	5.850,00	6.435,00	7.079,00	7.786,00	27.150,00
1114000000	Impostos sobre a Produção e Circulação de Mercadorias e Serviços		235.930,00	259.525,00	285.476,00	314.021,00	1.094.952,00
1114510000	Impostos sobre Serviços		235.930,00	259.525,00	285.476,00	314.021,00	1.094.952,00
1114511100	Imposto sobre Serviços de Qualquer Natureza - ISSQN - Principal	15001001	44.750,00	49.225,00	54.148,00	59.562,00	207.685,00
1114511100	Imposto sobre Serviços de Qualquer Natureza - ISSQN - Principal	15001002	26.850,00	29.535,00	32.489,00	35.737,00	124.611,00



ESTADO DE SERGIPE
PREFEITURA MUNICIPAL DE ILHA DAS FLORES
Demonstrativo da Receita

PPA 2022 / 2025

Categoria Econômica		Fonte	2022	2023	2024	2025	TOTAL 2022 / 2025
1114511100	Imposto sobre Serviços de Qualquer Natureza - ISSQN - Principal	15000000	163.330,00	179.663,00	197.629,00	217.392,00	758.014,00
1114511200	Imposto sobre Serviços de Qualquer Natureza - ISSQN - Multas e Juros	15001001	125,00	138,00	151,00	166,00	580,00
1114511200	Imposto sobre Serviços de Qualquer Natureza - ISSQN - Multas e Juros	15001002	75,00	83,00	91,00	100,00	349,00
1114511200	Imposto sobre Serviços de Qualquer Natureza - ISSQN - Multas e Juros	15000000	300,00	330,00	363,00	399,00	1.392,00
1114511300	Imposto sobre Serviços de Qualquer Natureza - ISSQN - Dívida Ativa	15000000	300,00	330,00	363,00	399,00	1.392,00
1114511300	Imposto sobre Serviços de Qualquer Natureza - ISSQN - Dívida Ativa	15001002	75,00	83,00	91,00	100,00	349,00
1114511300	Imposto sobre Serviços de Qualquer Natureza - ISSQN - Dívida Ativa	15001001	125,00	138,00	151,00	166,00	580,00
1121010000	TAXAS DE INSPEÇÃO, CONTROLE E FISCALIZAÇÃO	15010000	500,00	550,00	605,00	666,00	2.321,00
1121010000	TAXAS DE INSPEÇÃO, CONTROLE E FISCALIZAÇÃO	15000000	111.500,00	122.650,00	134.915,00	148.407,00	517.472,00
1121010100	Taxas de Inspeção, Controle e Fiscalização - Principal	15000000	111.000,00	122.100,00	134.310,00	147.741,00	515.151,00
1121010200	Taxas de Inspeção, Controle e Fiscalização - Multas e Juros	15000000	500,00	550,00	605,00	666,00	2.321,00
1121010300	Taxas de Inspeção, Controle e Fiscalização - Dívida Ativa	15010000	500,00	550,00	605,00	666,00	2.321,00
1200000000	CONTRIBUIÇÕES		3.025.900,00	3.328.490,00	3.661.339,00	4.027.473,00	14.043.202,00
1210000000	CONTRIBUIÇÕES SOCIAIS		2.099.900,00	2.309.890,00	2.540.879,00	2.794.967,00	9.745.636,00
1215000000	Contribuições para Regimes Próprios de Previdência e Sistema de Proteção Social		2.099.900,00	2.309.890,00	2.540.879,00	2.794.967,00	9.745.636,00
1215010000	Contribuição do Servidor Civil		780.000,00	858.000,00	943.800,00	1.038.180,00	3.619.980,00
1215011100	Contribuição do Servidor Civil Ativo - Principal	18000000	780.000,00	858.000,00	943.800,00	1.038.180,00	3.619.980,00
1215020000	Contribuição Patronal - Servidor Civil		1.319.900,00	1.451.890,00	1.597.079,00	1.756.787,00	6.125.656,00
1215021100	Contribuição Patronal - Servidor Civil Ativo - Principal	18000000	934.400,00	1.027.840,00	1.130.624,00	1.243.686,00	4.336.550,00
1215021100	Contribuição Patronal - Servidor Civil Ativo - Principal	18020000	385.500,00	424.050,00	466.455,00	513.101,00	1.789.106,00
1240000000	CONTRIBUIÇÃO PARA O CUSTEIO DO SERVIÇO DE ILUMINAÇÃO PÚBLICA		926.000,00	1.018.600,00	1.120.460,00	1.232.506,00	4.297.566,00
1241000000	Contribuição para o Custeio do Serviço de Iluminação Pública		926.000,00	1.018.600,00	1.120.460,00	1.232.506,00	4.297.566,00
1241500000	Contribuição para o Custeio do Serviço de Iluminação Pública		926.000,00	1.018.600,00	1.120.460,00	1.232.506,00	4.297.566,00
1241500100	Contribuição para o Custeio do Serviço de Iluminação Pública - Principal	17510000	926.000,00	1.018.600,00	1.120.460,00	1.232.506,00	4.297.566,00
1300000000	RECEITA PATRIMONIAL		307.900,00	338.690,00	372.559,00	409.817,00	1.428.966,00
1320000000	VALORES MOBILIÁRIOS		307.900,00	338.690,00	372.559,00	409.817,00	1.428.966,00
1321000000	JUROS E CORREÇÕES MONETÁRIAS		307.900,00	338.690,00	372.559,00	409.817,00	1.428.966,00
1321010000	Remuneração de Depósitos Bancários		68.900,00	75.790,00	83.369,00	91.708,00	319.767,00
1321010100	Remuneração de Depósitos Bancários - Principal	15010000	500,00	550,00	605,00	666,00	2.321,00
1321010100	Remuneração de Depósitos Bancários - Principal	15401070	700,00	770,00	847,00	932,00	3.249,00
1321010100	Remuneração de Depósitos Bancários - Principal	15500000	1.000,00	1.100,00	1.210,00	1.331,00	4.641,00
1321010100	Remuneração de Depósitos Bancários - Principal	16310000	100,00	110,00	121,00	133,00	464,00
1321010100	Remuneração de Depósitos Bancários - Principal	15001002	100,00	110,00	121,00	133,00	464,00
1321010100	Remuneração de Depósitos Bancários - Principal	15400001	300,00	330,00	363,00	399,00	1.392,00
1321010100	Remuneração de Depósitos Bancários - Principal	15700000	100,00	110,00	121,00	133,00	464,00
1321010100	Remuneração de Depósitos Bancários - Principal	15000000	30.500,00	33.550,00	36.905,00	40.596,00	141.551,00
1321010100	Remuneração de Depósitos Bancários - Principal	15001001	34.000,00	37.400,00	41.140,00	45.254,00	157.794,00
1321010100	Remuneração de Depósitos Bancários - Principal	16600000	500,00	550,00	605,00	666,00	2.321,00
1321010100	Remuneração de Depósitos Bancários - Principal	15690000	100,00	110,00	121,00	133,00	464,00
1321010100	Remuneração de Depósitos Bancários - Principal	16010000	500,00	550,00	605,00	666,00	2.321,00
1321010100	Remuneração de Depósitos Bancários - Principal	16000000	500,00	550,00	605,00	666,00	2.321,00
1321010101	Remuneração de Depósito Bancários - Recursos Vinculados	15000000	30.000,00	33.000,00	36.300,00	39.930,00	139.230,00



ESTADO DE SERGIPE
PREFEITURA MUNICIPAL DE ILHA DAS FLORES
Demonstrativo da Receita

PPA 2022 / 2025

Categoria Econômica		Fonte	2022	2023	2024	2025	TOTAL 2022 / 2025
1321010102	Remuneração de Depósito Bancários - FNS	16000000	500,00	550,00	605,00	666,00	2.321,00
1321010102	Remuneração de Depósito Bancários - FNS	16010000	500,00	550,00	605,00	666,00	2.321,00
1321010103	Remuneração de Depósito Bancários - FNAS	16600000	500,00	550,00	605,00	666,00	2.321,00
1321010104	Remuneração de Depósito Bancários - FUNDEB	15400001	300,00	330,00	363,00	399,00	1.392,00
1321010104	Remuneração de Depósito Bancários - FUNDEB	15401070	700,00	770,00	847,00	932,00	3.249,00
1321010105	Remuneração de Depósito Bancários - MDE	15001001	1.000,00	1.100,00	1.210,00	1.331,00	4.641,00
1321010106	Remuneração de Depósito Bancários - RP Saúde	15001002	100,00	110,00	121,00	133,00	464,00
1321010107	Remuneração de Depósito Bancários - Salário educação	15500000	1.000,00	1.100,00	1.210,00	1.331,00	4.641,00
1321010111	Remuneração de Depósito Bancários - Outras Transferência de Recursos do FNDE	15690000	100,00	110,00	121,00	133,00	464,00
1321010112	Remuneração de Depósito Bancários - Convênio Educação	15700000	100,00	110,00	121,00	133,00	464,00
1321010113	Remuneração de Depósito Bancários - Convênio Saúde	16310000	100,00	110,00	121,00	133,00	464,00
1321010114	Remuneração de Depósito Bancários - Recursos Não Vinculados	15010000	500,00	550,00	605,00	666,00	2.321,00
1321010114	Remuneração de Depósito Bancários - Recursos Não Vinculados	15000000	500,00	550,00	605,00	666,00	2.321,00
1321040000	Remuneração dos Recursos do Regime Próprio de Previdência Social - RPPS		239.000,00	262.900,00	289.190,00	318.109,00	1.109.199,00
1321040100	Remuneração dos Recursos do Regime Próprio de Previdência Social - RPPS - Principal	15000000	239.000,00	262.900,00	289.190,00	318.109,00	1.109.199,00
1600000000	RECEITA DE SERVIÇOS		3.000,00	3.300,00	3.630,00	3.993,00	13.923,00
1610000000	SERVIÇOS ADMINISTRATIVOS E COMERCIAIS GERAIS		1.000,00	1.100,00	1.210,00	1.331,00	4.641,00
1611000000	Serviços Administrativos e Comerciais Gerais		1.000,00	1.100,00	1.210,00	1.331,00	4.641,00
1611020000	Inscrição em Concursos e Processos Seletivos		1.000,00	1.100,00	1.210,00	1.331,00	4.641,00
1611020100	Inscrição em Concursos e Processos Seletivos - Principal	15000000	1.000,00	1.100,00	1.210,00	1.331,00	4.641,00
1690000000	OUTROS SERVIÇOS		2.000,00	2.200,00	2.420,00	2.662,00	9.282,00
1699000000	Outros Serviços		2.000,00	2.200,00	2.420,00	2.662,00	9.282,00
1699990000	Outros Serviços		2.000,00	2.200,00	2.420,00	2.662,00	9.282,00
1699990100	Outros Serviços - Principal	15000000	2.000,00	2.200,00	2.420,00	2.662,00	9.282,00
1700000000	TRANSFERÊNCIAS CORRENTES		30.491.150,00	33.540.265,00	36.894.295,00	40.583.723,00	141.509.433,00
1710000000	TRANSFERÊNCIAS DA UNIÃO E DE SUAS ENTIDADES		16.701.700,00	18.371.870,00	20.209.060,00	22.229.965,00	77.512.595,00
1711000000	Transferências Decorrentes de Participação na Receita da União		10.331.400,00	11.364.540,00	12.500.997,00	13.751.095,00	47.948.032,00
1711510000	Cota-Parte do Fundo de Participação dos Municípios - FPM		10.330.400,00	11.363.440,00	12.499.786,00	13.749.763,00	47.943.389,00
1711511100	Cota-Parte do Fundo de Participação dos Municípios - Cota Mensal - Principal	15001001	475.020,00	522.522,00	574.774,00	632.252,00	2.204.568,00
1711511100	Cota-Parte do Fundo de Participação dos Municípios - Cota Mensal - Principal	15001002	1.425.060,00	1.567.566,00	1.724.323,00	1.896.755,00	6.613.704,00
1711511100	Cota-Parte do Fundo de Participação dos Municípios - Cota Mensal - Principal	15000000	7.600.320,00	8.360.352,00	9.196.387,00	10.116.026,00	35.273.085,00
1711512100	Cota-Parte do Fundo de Participação dos Municípios - 1% Cota entregue no mês de dezembro - Principal	15000000	311.250,00	342.375,00	376.613,00	414.274,00	1.444.512,00
1711512100	Cota-Parte do Fundo de Participação dos Municípios - 1% Cota entregue no mês de dezembro - Principal	15001001	103.750,00	114.125,00	125.538,00	138.091,00	481.504,00
1711513100	Cota-Parte do Fundo de Participação dos Municípios - 1% Cota entregue no mês de julho - Principal	15001001	103.750,00	114.125,00	125.538,00	138.091,00	481.504,00
1711513100	Cota-Parte do Fundo de Participação dos Municípios - 1% Cota entregue no mês de julho - Principal	15000000	311.250,00	342.375,00	376.613,00	414.274,00	1.444.512,00
1711520000	Cota-Parte do Imposto Sobre a Propriedade Territorial Rural		1.000,00	1.100,00	1.211,00	1.332,00	4.643,00
1711520100	Cota-Parte do Imposto Sobre a Propriedade Territorial Rural - Principal	15000000	800,00	880,00	968,00	1.065,00	3.713,00
1711520100	Cota-Parte do Imposto Sobre a Propriedade Territorial Rural - Principal	15001002	150,00	165,00	182,00	200,00	697,00
1711520100	Cota-Parte do Imposto Sobre a Propriedade Territorial Rural - Principal	15001001	50,00	55,00	61,00	67,00	233,00



ESTADO DE SERGIPE
PREFEITURA MUNICIPAL DE ILHA DAS FLORES
Demonstrativo da Receita

PPA 2022 / 2025

Categoria Econômica		Fonte	2022	2023	2024	2025	TOTAL 2022 / 2025
1712000000	Transferências das Compensações Financeiras pela Exploração de Recursos Naturais		141.000,00	155.100,00	170.610,00	187.671,00	654.381,00
1712520000	Cota-parte da Compensação Financeira pela Produção de Petróleo		141.000,00	155.100,00	170.610,00	187.671,00	654.381,00
1712521100	Cota-parte da Compensação Financeira pela Produção de Petróleo – Lei nº 7.990/89 - Principal	17040000	24.000,00	26.400,00	29.040,00	31.944,00	111.384,00
1712524100	Cota-Parte do Fundo Especial do Petróleo – FEP - Principal	17040000	117.000,00	128.700,00	141.570,00	155.727,00	542.997,00
1713000000	Transferências de Recursos do Sistema Único de Saúde – SUS		3.067.000,00	3.373.700,00	3.711.070,00	4.082.177,00	14.233.947,00
1713500000	Transferências de Recursos do Sistema Único de Saúde – SUS – Repasses Fundo a Fundo - Bloco de Manutenção das Ações		3.057.000,00	3.362.700,00	3.698.970,00	4.068.867,00	14.187.537,00
1713501100	Transferências de Recursos do Bloco de Manutenção das Ações e Serviços Públicos de Saúde – Atenção Primária - Pri	16000000	2.500.000,00	2.750.000,00	3.025.000,00	3.327.500,00	11.602.500,00
1713501100	Transferências de Recursos do Bloco de Manutenção das Ações e Serviços Públicos de Saúde – Atenção Primária - Pri	16020000	2.000,00	2.200,00	2.420,00	2.662,00	9.282,00
1713502100	Transferências de Recursos do Bloco de Manutenção das Ações e Serviços Públicos de Saúde – Atenção Especializada	16000000	189.000,00	207.900,00	228.690,00	251.559,00	877.149,00
1713503100	Transferências de Recursos do Bloco de Manutenção das Ações e Serviços Públicos de Saúde – Vigilância em Saúde -	16000000	120.000,00	132.000,00	145.200,00	159.720,00	556.920,00
1713504100	Transferências de Recursos do Bloco de Manutenção das Ações e Serviços Públicos de Saúde – Assistência Farmacêuti	16000000	56.000,00	61.600,00	67.760,00	74.536,00	259.896,00
1713505100	Transferências de Recursos do Bloco de Manutenção das Ações e Serviços Públicos de Saúde – Gestão do SUS - Princi	16000000	10.000,00	11.000,00	12.100,00	13.310,00	46.410,00
1713509100	Transferências de Recursos do Bloco de Manutenção das Ações e Serviços Públicos de Saúde – Outros Programas - Pri	16000000	180.000,00	198.000,00	217.800,00	239.580,00	835.380,00
1713980000	Outras Transferências de Recursos do Sistema Único de Saúde – SUS		10.000,00	11.000,00	12.100,00	13.310,00	46.410,00
1713980100	Outras Transferências de Recursos do Sistema Único de Saúde – SUS - Principal	16010000	10.000,00	11.000,00	12.100,00	13.310,00	46.410,00
1714000000	Transferências de Recursos do Fundo Nacional do Desenvolvimento da Educação – FNDE?		633.900,00	697.290,00	767.019,00	843.721,00	2.941.930,00
1714500000	Transferências do Salário-Educação		270.000,00	297.000,00	326.700,00	359.370,00	1.253.070,00
1714500100	Transferências do Salário-Educação - Principal	15500000	270.000,00	297.000,00	326.700,00	359.370,00	1.253.070,00
1714510000	Transferências Diretas do FNDE referentes ao Programa Dinheiro Direto na Escola – PDDE		3.000,00	3.300,00	3.630,00	3.993,00	13.923,00
1714510100	Transferências Diretas do FNDE referentes ao Programa Dinheiro Direto na Escola – PDDE - Principal	15510000	3.000,00	3.300,00	3.630,00	3.993,00	13.923,00
1714520000	Transferências referentes ao Programa Nacional de Alimentação Escolar – PNAE		269.000,00	295.900,00	325.490,00	358.039,00	1.248.429,00
1714520100	Transferências referentes ao Programa Nacional de Alimentação Escolar – PNAE - Principal	15520000	269.000,00	295.900,00	325.490,00	358.039,00	1.248.429,00
1714530000	Transferências referentes ao Programa Nacional de Apoio ao Transporte do Escolar – PNATE		37.000,00	40.700,00	44.770,00	49.247,00	171.717,00
1714530100	Transferências referentes ao Programa Nacional de Apoio ao Transporte do Escolar – PNATE - Principal	15530000	37.000,00	40.700,00	44.770,00	49.247,00	171.717,00
1714980000	Outras Transferências Diretas do Fundo Nacional do Desenvolvimento da Educação – FNDE		54.900,00	60.390,00	66.429,00	73.072,00	254.791,00
1714980100	Outras Transferências Diretas do Fundo Nacional do Desenvolvimento da Educação – FNDE - Principal	15690000	54.900,00	60.390,00	66.429,00	73.072,00	254.791,00
1716000000	Transferências de Recursos do Fundo Nacional de Assistência Social – FNAS		707.500,00	778.250,00	856.075,00	941.683,00	3.283.508,00
1716500000	Transferências de Recursos do Fundo Nacional de Assistência Social – FNAS		707.500,00	778.250,00	856.075,00	941.683,00	3.283.508,00



ESTADO DE SERGIPE
PREFEITURA MUNICIPAL DE ILHA DAS FLORES
Demonstrativo da Receita

PPA 2022 / 2025

Categoria Econômica	Fonte	2022	2023	2024	2025	TOTAL 2022 / 2025	
1716500100	Transferências de Recursos do Fundo Nacional de Assistência Social – FNAS - Principal	16600000	707.500,00	778.250,00	856.075,00	941.683,00	3.283.508,00
1717000000	Transferências de Convênios da União e de Suas Entidades		818.400,00	900.240,00	990.264,00	1.089.290,00	3.798.194,00
1717010000	Transferências de Convênios da União e de Suas Entidades		792.400,00	871.640,00	958.804,00	1.054.684,00	3.677.528,00
1717010100	Transferências de Convênios da União e de Suas Entidades - Principal	17000000	792.400,00	871.640,00	958.804,00	1.054.684,00	3.677.528,00
1717500000	Transferências de Convênios da União para o Sistema Único de Saúde – SUS		10.000,00	11.000,00	12.100,00	13.310,00	46.410,00
1717500100	Transferências de Convênios da União para o Sistema Único de Saúde – SUS - Principal	16310000	10.000,00	11.000,00	12.100,00	13.310,00	46.410,00
1717510000	Transferências de Convênios da União Destinadas a Programas de Educação		6.000,00	6.600,00	7.260,00	7.986,00	27.846,00
1717510100	Transferências de Convênios da União Destinadas a Programas de Educação - Principal	15700000	6.000,00	6.600,00	7.260,00	7.986,00	27.846,00
1717520000	Transferências de Convênios da União Destinadas a Programas de Assistência Social		10.000,00	11.000,00	12.100,00	13.310,00	46.410,00
1717520100	Transferências de Convênios da União Destinadas a Programas de Assistência Social - Principal	16650000	10.000,00	11.000,00	12.100,00	13.310,00	46.410,00
1719000000	Outras Transferências de Recursos da União		1.002.500,00	1.102.750,00	1.213.025,00	1.334.328,00	4.652.603,00
1719500000	Outras Transferências de Recursos da União		1.000.500,00	1.100.550,00	1.210.605,00	1.331.666,00	4.643.321,00
1719500100	Outras Transferências de Recursos da União - Principal	15000000	1.000.500,00	1.100.550,00	1.210.605,00	1.331.666,00	4.643.321,00
1719510000	Transferências Financeiras do ICMS – Desoneração – L.C. Nº 87/96		2.000,00	2.200,00	2.420,00	2.662,00	9.282,00
1719510100	Transferências Financeiras do ICMS – Desoneração – L.C. Nº 87/96 - Principal	15000000	2.000,00	2.200,00	2.420,00	2.662,00	9.282,00
1720000000	TRANSFERÊNCIAS DOS ESTADOS E DO DISTRITO FEDERAL E DE SUAS ENTIDADES		3.922.100,00	4.314.310,00	4.745.741,00	5.220.315,00	18.202.466,00
1721000000	Participação na Receita dos Estados e Distrito Federal		3.769.000,00	4.145.900,00	4.560.490,00	5.016.539,00	17.491.929,00
1721500000	Cota-Parte do ICMS		3.600.000,00	3.960.000,00	4.356.000,00	4.791.600,00	16.707.600,00
1721500100	Cota-Parte do ICMS - Principal	15000000	2.880.000,00	3.168.000,00	3.484.800,00	3.833.280,00	13.366.080,00
1721500100	Cota-Parte do ICMS - Principal	15001002	540.000,00	594.000,00	653.400,00	718.740,00	2.506.140,00
1721500100	Cota-Parte do ICMS - Principal	15001001	180.000,00	198.000,00	217.800,00	239.580,00	835.380,00
1721510000	Cota-Parte do IPVA		146.000,00	160.600,00	176.660,00	194.326,00	677.586,00
1721510100	Cota-Parte do IPVA - Principal	15001002	21.900,00	24.090,00	26.499,00	29.149,00	101.638,00
1721510100	Cota-Parte do IPVA - Principal	15001001	7.300,00	8.030,00	8.833,00	9.716,00	33.879,00
1721510100	Cota-Parte do IPVA - Principal	15000000	116.800,00	128.480,00	141.328,00	155.461,00	542.069,00
1721520000	Cota-Parte do IPI - Municípios		2.000,00	2.200,00	2.420,00	2.662,00	9.282,00
1721520100	Cota-Parte do IPI - Municípios - Principal	15001002	300,00	330,00	363,00	399,00	1.392,00
1721520100	Cota-Parte do IPI - Municípios - Principal	15000000	1.600,00	1.760,00	1.936,00	2.130,00	7.426,00
1721520100	Cota-Parte do IPI - Municípios - Principal	15001001	100,00	110,00	121,00	133,00	464,00
1721530000	Cota-Parte da Contribuição de Intervenção no Domínio Econômico		21.000,00	23.100,00	25.410,00	27.951,00	97.461,00
1721530100	Cota-Parte da Contribuição de Intervenção no Domínio Econômico - Principal	17500000	21.000,00	23.100,00	25.410,00	27.951,00	97.461,00
1722000000	Transferências das Compensações Financeiras pela Exploração de Recursos Naturais		41.000,00	45.100,00	49.610,00	54.571,00	190.281,00
1722500000	Transferência da Cota-parte da Compensação Financeira (25%)		41.000,00	45.100,00	49.610,00	54.571,00	190.281,00
1722503100	Cota-parte Royalties – Compensação Financeira pela Produção do Petróleo – Lei nº 7.990/89, artigo 9º - Principal	17050000	41.000,00	45.100,00	49.610,00	54.571,00	190.281,00
1723000000	Transferências de Recursos do Sistema Único de Saúde – SUS		11.100,00	12.210,00	13.431,00	14.774,00	51.515,00
1723500000	Transferências de Recursos do Sistema Único de Saúde – SUS		11.100,00	12.210,00	13.431,00	14.774,00	51.515,00
1723500100	Transferências de Recursos do Sistema Único de Saúde – SUS - Principal	16210000	11.100,00	12.210,00	13.431,00	14.774,00	51.515,00



ESTADO DE SERGIPE
PREFEITURA MUNICIPAL DE ILHA DAS FLORES
Demonstrativo da Receita

PPA 2022 / 2025

Categoria Econômica	Fonte	2022	2023	2024	2025	TOTAL 2022 / 2025
1729000000	Outras Transferências dos Estados e Distrito Federal	101.000,00	111.100,00	122.210,00	134.431,00	468.741,00
1729510000	Transferências de Estados destinadas à Assistência Social	100.000,00	110.000,00	121.000,00	133.100,00	464.100,00
1729510100	Transferências de Estados destinadas à Assistência Social - Principal	16690000	110.000,00	121.000,00	133.100,00	464.100,00
1729990000	Outras Transferências dos Estados e DF	1.000,00	1.100,00	1.210,00	1.331,00	4.641,00
1729990100	Outras Transferências dos Estados e DF - Principal	15990000	1.100,00	1.210,00	1.331,00	4.641,00
1750000000	TRANSFERÊNCIAS DE OUTRAS INSTITUIÇÕES PÚBLICAS	9.867.350,00	10.854.085,00	11.939.494,00	13.133.443,00	45.794.372,00
1751000000	Transferências de Recursos do Fundo de Manutenção e Desenvolvimento da Educação Básica e de Valorização dos Profissio	9.867.350,00	10.854.085,00	11.939.494,00	13.133.443,00	45.794.372,00
1751500000	Transferências de Recursos do Fundo de Manutenção e Desenvolvimento da Educação Básica e de Valorização dos Profiss	9.867.350,00	10.854.085,00	11.939.494,00	13.133.443,00	45.794.372,00
1751500100	Transferências de Recursos do Fundo de Manutenção e Desenvolvimento da Educação Básica e de Valorização dos Profi	15400001	3.200.000,00	3.520.000,00	4.259.200,00	14.851.200,00
1751500100	Transferências de Recursos do Fundo de Manutenção e Desenvolvimento da Educação Básica e de Valorização dos Profi	15401070	6.667.350,00	7.334.085,00	8.067.494,00	30.943.172,00
1900000000	OUTRAS RECEITAS CORRENTES	865.500,00	952.050,00	1.047.255,00	1.151.981,00	4.016.786,00
1920000000	INDENIZAÇÕES, RESTITUIÇÕES E RESSARCIMENTOS	865.500,00	952.050,00	1.047.255,00	1.151.981,00	4.016.786,00
1921000000	INDENIZAÇÕES	10.000,00	11.000,00	12.100,00	13.310,00	46.410,00
1921010000	INDENIZAÇÕES POR DANOS CAUSADOS AO PATRIMÔNIO PÚBLICO	15000000	11.000,00	12.100,00	13.310,00	46.410,00
1922000000	RESTITUIÇÕES	855.500,00	941.050,00	1.035.155,00	1.138.671,00	3.970.376,00
1922990000	Outras Restituições	15000000	941.050,00	1.035.155,00	1.138.671,00	3.970.376,00
2000000000	RECEITAS DE CAPITAL	121.500,00	133.650,00	147.015,00	161.716,00	563.881,00
2200000000	ALIENAÇÃO DE BENS	2.000,00	2.200,00	2.420,00	2.662,00	9.282,00
2210000000	ALIENAÇÃO DE BENS MÓVEIS	1.000,00	1.100,00	1.210,00	1.331,00	4.641,00
2213000000	ALIENAÇÃO DE BENS MÓVEIS E SEMOVENTES	1.000,00	1.100,00	1.210,00	1.331,00	4.641,00
2213010000	Alienação de Bens Móveis e Semoventes	1.000,00	1.100,00	1.210,00	1.331,00	4.641,00
2213010100	Alienação de Bens Móveis e Semoventes - Principal	17550000	1.000,00	1.100,00	1.210,00	4.641,00
2220000000	ALIENAÇÃO DE BENS IMÓVEIS	1.000,00	1.100,00	1.210,00	1.331,00	4.641,00
2221000000	Alienação de Bens Imóveis	1.000,00	1.100,00	1.210,00	1.331,00	4.641,00
2221010000	Alienação de Bens Imóveis	1.000,00	1.100,00	1.210,00	1.331,00	4.641,00
2221010100	Alienação de Bens Imóveis - Principal	17550000	1.000,00	1.100,00	1.210,00	4.641,00
2400000000	TRANSFERÊNCIAS DE CAPITAL	119.500,00	131.450,00	144.595,00	159.054,00	554.599,00
2410000000	TRANSFERÊNCIAS DA UNIÃO E DE SUAS ENTIDADES	54.000,00	59.400,00	65.340,00	71.874,00	250.614,00
2412000000	Transferências de Recursos do Fundo Nacional do Desenvolvimento da Educação – FNDE	6.000,00	6.600,00	7.260,00	7.986,00	27.846,00
2412500000	Transferências de Recursos Destinados a Programas de Educação	6.000,00	6.600,00	7.260,00	7.986,00	27.846,00
2412509100	Outras transferências destinadas a Programas de Educação - Principal	15690000	6.000,00	7.260,00	7.986,00	27.846,00
2414000000	Transferências de Convênios da União e de suas Entidades	48.000,00	52.800,00	58.080,00	63.888,00	222.768,00
2414010000	Transferências de Convênios da União e de suas Entidades	2.000,00	2.200,00	2.420,00	2.662,00	9.282,00
2414010100	Transferências de Convênios da União e de suas Entidades - Principal	15700000	2.000,00	2.200,00	2.662,00	9.282,00
2414500000	Transferências de Convênios da União para o Sistema Único de Saúde – SUS	40.000,00	44.000,00	48.400,00	53.240,00	185.640,00
2414500100	Transferências de Convênios da União para o Sistema Único de Saúde – SUS - Principal	16310000	40.000,00	44.000,00	53.240,00	185.640,00
2414510000	Transferências de Convênios da União destinadas a Programas de Educação	6.000,00	6.600,00	7.260,00	7.986,00	27.846,00
2414510100	Transferências de Convênios da União destinadas a Programas de Educação - Principal	15700000	6.000,00	6.600,00	7.260,00	27.846,00



ESTADO DE SERGIPE
PREFEITURA MUNICIPAL DE ILHA DAS FLORES
Demonstrativo da Receita

PPA 2022 / 2025

Categoria Econômica	Fonte	2022	2023	2024	2025	TOTAL 2022 / 2025
2420000000	TRANSFERÊNCIAS DOS ESTADOS E DO DISTRITO FEDERAL E DE SUAS ENTIDADES	65.500,00	72.050,00	79.255,00	87.180,00	303.985,00
2421000000	Transferências de Recursos do Sistema Único de Saúde – SUS dos Estados e DF	10.300,00	11.330,00	12.463,00	13.709,00	47.802,00
2421500000	Transferências de Recursos do Sistema Único de Saúde – SUS	10.300,00	11.330,00	12.463,00	13.709,00	47.802,00
2421500100	Transferências de Recursos do Sistema Único de Saúde – SUS - Principal	16030000	300,00	330,00	399,00	1.392,00
2421500100	Transferências de Recursos do Sistema Único de Saúde – SUS - Principal	16010000	10.000,00	11.000,00	12.100,00	46.410,00
2422000000	Transferências de Convênios dos Estados e DF e de Suas Entidades	55.200,00	60.720,00	66.792,00	73.471,00	256.183,00
2422010100	[DESATIVADO] - Transferências de Convênios dos Estados e DF e de Suas Entidades para Órgãos e Entidades da União	16320000	20.000,00	22.000,00	24.200,00	92.820,00
2422500000	Transferências de Convênios dos Estados para o Sistema Único de Saúde – SUS	20.000,00	22.000,00	24.200,00	26.620,00	92.820,00
2422500100	Transferências de Convênios dos Estados para o Sistema Único de Saúde – SUS - Principal	16320000	20.000,00	22.000,00	24.200,00	92.820,00
2422520000	Transferências de Convênios dos Estados destinadas a Programas de Saneamento Básico	15.200,00	16.720,00	18.392,00	20.231,00	70.543,00
2422520100	Transferências de Convênios dos Estados destinadas a Programas de Saneamento Básico - Principal	17010000	15.200,00	16.720,00	18.392,00	70.543,00
9717110000	Dedução de Transferências Decorrentes de Participação na Receita da União	-1.900.080,00	-2.090.088,00	-2.299.097,00	-2.529.006,00	-8.818.271,00
9717115100	Dedução de Cota-Parte do Fundo de Participação dos Municípios - FPM	-1.900.080,00	-2.090.088,00	-2.299.097,00	-2.529.006,00	-8.818.271,00
9717115111	Dedução de Cota-Parte do Fundo de Participação dos Municípios - Cota Mensal - Principal	15000000	-1.900.080,00	-2.090.088,00	-2.299.097,00	-8.818.271,00
9917110000	Outras Deduções - Transferências Decorrentes de Participação na Receita da União	-200,00	-220,00	-242,00	-266,00	-928,00
9917115200	Outras Deduções - Cota-Parte do Imposto Sobre a Propriedade Territorial Rural	15000000	-200,00	-220,00	-242,00	-928,00
9917210000	Outras Deduções - Participação na Receita dos Estados e Distrito Federal	-749.600,00	-824.560,00	-907.016,00	-997.717,00	-3.478.893,00
9917215000	Outras Deduções - Cota-Parte do ICMS	-720.000,00	-792.000,00	-871.200,00	-958.320,00	-3.341.520,00
9917215001	Outras Deduções - Cota-Parte do ICMS - Principal	15000000	-720.000,00	-792.000,00	-871.200,00	-3.341.520,00
9917215100	Outras Deduções - Cota-Parte do IPVA	-29.200,00	-32.120,00	-35.332,00	-38.865,00	-135.517,00
9917215200	Outras Deduções - Cota-Parte do IPI - Municípios	-400,00	-440,00	-484,00	-532,00	-1.856,00
TOTAL		33.000.000,00	36.300.006,00	39.930.005,00	43.923.003,00	153.153.014,00



ESTADO DE SERGIPE

PREFEITURA MUNICIPAL DE ILHA DAS FLORES

Receita por Fonte de Recurso

PPA 2022 / 2025

Fonte	2022	2023	2024	2025	TOTAL
15000000 - Recursos não Vinculados de Impostos	11.280.270,00	12.408.297,00	13.649.127,00	15.014.042,00	52.351.736,00
15001001 - Identificação das despesas com manutenção e desenvolvimento do ensino	1.070.720,00	1.177.795,00	1.295.572,00	1.425.126,00	4.969.213,00
15001002 - Identificação das despesas com ações e serviços públicos de saúde	2.087.560,00	2.296.319,00	2.525.951,00	2.778.543,00	9.688.373,00
15010000 - Outros Recursos não Vinculados	1.000,00	1.100,00	1.210,00	1.332,00	4.642,00
15400001 - Transferências do FUNDEB - Impostos e Transferências de Impostos	3.200.300,00	3.520.330,00	3.872.363,00	4.259.599,00	14.852.592,00
15401070 - Identificação do percentual aplicado no pagamento da remuneração dos profissionais da educação básica em efetivo exercício	6.668.050,00	7.334.855,00	8.068.341,00	8.875.175,00	30.946.421,00
15500000 - Transferência do Salário-Educação	271.000,00	298.100,00	327.910,00	360.701,00	1.257.711,00
15510000 - Transferências de Recursos do FNDE Referentes ao Programa Dinheiro Direto na Escola (PDDE)	3.000,00	3.300,00	3.630,00	3.993,00	13.923,00
15520000 - Transferências de Recursos do FNDE Referentes ao Programa Nacional de Alimentação Escolar (PNAE)	269.000,00	295.900,00	325.490,00	358.039,00	1.248.429,00
15530000 - Transferências de Recursos do FNDE Referentes ao Programa Nacional de Apoio ao Transporte Escolar (PNATE)	37.000,00	40.700,00	44.770,00	49.247,00	171.717,00
15690000 - Outras Transferências de Recursos do FNDE	61.000,00	67.100,00	73.810,00	81.191,00	283.101,00
15700000 - Transferências do Governo Federal referentes a Convênios e Instrumentos Congêneres vinculados à Educação	14.100,00	15.510,00	17.061,00	18.767,00	65.438,00
15990000 - Outros Recursos Vinculados à Educação	1.000,00	1.100,00	1.210,00	1.331,00	4.641,00
16000000 - Transferências Fundo a Fundo de Recursos do SUS provenientes do Governo Federal - Bloco de Manutenção das Ações e Serviços Públicos de Saúde	3.055.500,00	3.361.050,00	3.697.155,00	4.066.871,00	14.180.576,00
16010000 - Transferências Fundo a Fundo de Recursos do SUS provenientes do Governo Federal - Bloco de Estruturação na Rede de Serviços Públicos de Saúde	20.500,00	22.550,00	24.805,00	27.286,00	95.141,00
16020000 - Transferências Fundo a Fundo de Recursos do SUS provenientes do Governo Federal - Bloco de Manutenção das Ações e Serviços Públicos de Saúde - Recursos destinados ao enfrentamento da COVID-19 no bojo da ação 21C0.	2.000,00	2.200,00	2.420,00	2.662,00	9.282,00
16030000 - Transferências Fundo a Fundo de Recursos do SUS provenientes do Governo Federal - Bloco de Estruturação da Rede de Serviços Públicos de Saúde - Recursos destinados ao enfrentamento da COVID-19 no bojo da ação 21C0.	300,00	330,00	363,00	399,00	1.392,00
16210000 - Transferências Fundo a Fundo de Recursos do SUS provenientes do Governo Estadual	11.100,00	12.210,00	13.431,00	14.774,00	51.515,00
16310000 - Transferências do Governo Federal referentes a Convênios e Instrumentos Congêneres vinculados à Saúde	50.100,00	55.110,00	60.621,00	66.683,00	232.514,00
16320000 - Transferências do Estado referentes a Convênios e Instrumentos Congêneres vinculados à Saúde	40.000,00	44.000,00	48.400,00	53.240,00	185.640,00
16600000 - Transferência de Recursos do Fundo Nacional de Assistência Social - FNAS	708.000,00	778.800,00	856.680,00	942.349,00	3.285.829,00
16650000 - Transferências de Convênios e Instrumentos Congêneres vinculados à Assistência Social	10.000,00	11.000,00	12.100,00	13.310,00	46.410,00
16690000 - Outros Recursos Vinculados à Assistência Social	100.000,00	110.000,00	121.000,00	133.100,00	464.100,00
17000000 - Outras Transferências de Convênios ou Instrumentos Congêneres da União	792.400,00	871.640,00	958.804,00	1.054.684,00	3.677.528,00
17010000 - Outras Transferências de Convênios ou Instrumentos Congêneres dos Estados	15.200,00	16.720,00	18.392,00	20.231,00	70.543,00
17040000 - Transferência da União Referente a Royalties do Petróleo e Gás Natural	141.000,00	155.100,00	170.610,00	187.671,00	654.381,00
17050000 - Transferência dos Estados Referente a Royalties do Petróleo e Gás Natural	41.000,00	45.100,00	49.610,00	54.571,00	190.281,00
17500000 - Recursos da Contribuição de Intervenção no Domínio Econômico - CIDE	21.000,00	23.100,00	25.410,00	27.951,00	97.461,00
17510000 - Recursos da Contribuição para o Custeio do Serviço de Iluminação Pública - COSIP	926.000,00	1.018.600,00	1.120.460,00	1.232.506,00	4.297.566,00
17550000 - Recursos de Alienação de Bens/Ativos - Administração Direta	2.000,00	2.200,00	2.420,00	2.662,00	9.282,00
18000000 - Recursos vinculados ao RPPS - Fundo em Capitalização (Plano Previdenciário)	1.714.400,00	1.885.840,00	2.074.424,00	2.281.866,00	7.956.530,00
18020000 - Recursos vinculados ao RPPS - Taxa de Administração	385.500,00	424.050,00	466.455,00	513.101,00	1.789.106,00
Total Geral:	33.000.000,00	36.300.006,00	39.930.005,00	43.923.003,00	153.153.014,00



ESTADO DE SERGIPE
PREFEITURA MUNICIPAL DE ILHA DAS FLORES
Receita por Fonte de Recurso

PPA 2022 / 2025

Fonte	TOTAL
15000000 - Recursos não Vinculados de Impostos	52.351.736,00
15001001 - Identificação das despesas com manutenção e desenvolvimento do ensino	4.969.213,00
15001002 - Identificação das despesas com ações e serviços públicos de saúde	9.688.373,00
15010000 - Outros Recursos não Vinculados	4.642,00
15400001 - Transferências do FUNDEB - Impostos e Transferências de Impostos	14.852.592,00
15401070 - Identificação do percentual aplicado no pagamento da remuneração dos profissionais da educação básica em efetivo exercício	30.946.421,00
15500000 - Transferência do Salário-Educação	1.257.711,00
15510000 - Transferências de Recursos do FNDE Referentes ao Programa Dinheiro Direto na Escola (PDDE)	13.923,00
15520000 - Transferências de Recursos do FNDE Referentes ao Programa Nacional de Alimentação Escolar (PNAE)	1.248.429,00
15530000 - Transferências de Recursos do FNDE Referentes ao Programa Nacional de Apoio ao Transporte Escolar (PNATE)	171.717,00
15690000 - Outras Transferências de Recursos do FNDE	283.101,00
15700000 - Transferências do Governo Federal referentes a Convênios e Instrumentos Congêneres vinculados à Educação	65.438,00
15990000 - Outros Recursos Vinculados à Educação	4.641,00
16000000 - Transferências Fundo a Fundo de Recursos do SUS provenientes do Governo Federal - Bloco de Manutenção das Ações e Serviços Públicos de Saúde	14.180.576,00
16010000 - Transferências Fundo a Fundo de Recursos do SUS provenientes do Governo Federal - Bloco de Estruturação na Rede de Serviços Públicos de Saúde	95.141,00
16020000 - Transferências Fundo a Fundo de Recursos do SUS provenientes do Governo Federal - Bloco de Manutenção das Ações e Serviços Públicos de Saúde - Recursos destinados ao enfrentamento da COVID-19 no bojo da ação 21C0.	9.282,00
16030000 - Transferências Fundo a Fundo de Recursos do SUS provenientes do Governo Federal - Bloco de Estruturação da Rede de Serviços Públicos de Saúde - Recursos destinados ao enfrentamento da COVID-19 no bojo da ação 21C0.	1.392,00
16210000 - Transferências Fundo a Fundo de Recursos do SUS provenientes do Governo Estadual	51.515,00
16310000 - Transferências do Governo Federal referentes a Convênios e Instrumentos Congêneres vinculados à Saúde	232.514,00
16320000 - Transferências do Estado referentes a Convênios e Instrumentos Congêneres vinculados à Saúde	185.640,00
16600000 - Transferência de Recursos do Fundo Nacional de Assistência Social - FNAS	3.285.829,00
16650000 - Transferências de Convênios e Instrumentos Congêneres vinculados à Assistência Social	46.410,00
16690000 - Outros Recursos Vinculados à Assistência Social	464.100,00
17000000 - Outras Transferências de Convênios ou Instrumentos Congêneres da União	3.677.528,00
17010000 - Outras Transferências de Convênios ou Instrumentos Congêneres dos Estados	70.543,00
17040000 - Transferência da União Referente a Royalties do Petróleo e Gás Natural	654.381,00
17050000 - Transferência dos Estados Referente a Royalties do Petróleo e Gás Natural	190.281,00
17500000 - Recursos da Contribuição de Intervenção no Domínio Econômico - CIDE	97.461,00
17510000 - Recursos da Contribuição para o Custeio do Serviço de Iluminação Pública - COSIP	4.297.566,00
17550000 - Recursos de Alienação de Bens/Ativos - Administração Direta	9.282,00
18000000 - Recursos vinculados ao RPPS - Fundo em Capitalização (Plano Previdenciário)	7.956.530,00
18020000 - Recursos vinculados ao RPPS - Taxa de Administração	1.789.106,00

Total Geral:

153.153.014,00



ESTADO DE SERGIPE
PREFEITURA MUNICIPAL DE ILHA DAS FLORES
Programas Temáticos (Finalísticos)

PPA 2022 / 2025

Programa: **0021 - ADMINISTRAÇÃO GERAL**

Ação	Produto / Unidade	Tipo	Meta	2022	2023	2024	2025	Total
1003 - CONSTRUÇÃO, RESTAURAÇÃO E AMPLIAÇÃO DA SEDE DA PREFEITURA MUNICIPAL	CONSTRUÇÃO, RESTAURAÇÃO E AMPLIAÇÃO DA SEDE DA PREFEITURA MUNICIPAL / EXERCÍCIO	P	<i>Física</i> <i>Financeira R\$</i>	500,00	550,00	605,00	666,00	2.321,00
1039 - CONSTRUÇÃO, REFORMA E AMPLIAÇÃO DE PRÓPRIOS MUNICIPAIS	CONSTRUÇÃO, REFORMA E AMPLIAÇÃO DE PRÓPRIOS MUNICIPAIS / EXERCÍCIO	P	<i>Física</i> <i>Financeira R\$</i>	2.000,00	2.200,00	2.420,00	2.662,00	9.282,00
1041 - OBRAS DE CONSTRUÇÃO E REFORMA DA SEDE DO IPREV	OBRAS DE CONSTRUÇÃO E REFORMA DA SEDE DO IPREV / EXERCÍCIO	P	<i>Física</i> <i>Financeira R\$</i>	1.000,00	1.100,00	1.210,00	1.331,00	4.641,00
2004 - MANUTENÇÃO DA SECRETARIA MUNICIPAL DE INFRAESTRUTURA E HABITAÇÃO	UNIDADE	A	<i>Física</i> <i>Financeira R\$</i>	1.169.600,00	1.286.560,00	1.415.216,00	1.556.738,00	5.428.114,00
2026 - PROMOÇÃO DA INDÚSTRIA E COMÉRCIO	UNIDADE	A	<i>Física</i> <i>Financeira R\$</i>	3.500,00	3.850,00	4.235,00	4.659,00	16.244,00
2037 - MANUTENÇÃO DO FUNDO DE PREVIDÊNCIA SOCIAL	MANUTENÇÃO DO FUNDO DE PREVIDÊNCIA SOCIAL / EXERCÍCIO	A	<i>Física</i> <i>Financeira R\$</i>	384.500,00	422.950,00	465.245,00	511.770,00	1.784.465,00
8029 - MANUTENÇÃO DA SECRETARIA MUNICIPAL DE INDÚSTRIA E COMÉRCIO	UNIDADE	A	<i>Física</i> <i>Financeira R\$</i>	132.000,00	145.200,00	159.720,00	175.692,00	612.612,00
8040 - CONSÓRCIO PÚBLICO - CONBASF	UNIDADE	A	<i>Física</i> <i>Financeira R\$</i>	5.000,00	5.500,00	6.050,00	6.655,00	23.205,00
8066 - SERVIÇOS DE PREVIDÊNCIA	UNIDADE	A	<i>Física</i> <i>Financeira R\$</i>	1.712.400,00	1.883.640,00	2.072.004,00	2.279.204,00	7.947.248,00
8067 - DESPESAS COM AUXILIO FUNERAL	UNIDADE	A	<i>Física</i> <i>Financeira R\$</i>	1.000,00	1.100,00	1.210,00	1.331,00	4.641,00
8068 - ENCARGOS COM PRECATÓRIOS - NATUREZA ALIMENTAR	UNIDADE	A	<i>Física</i> <i>Financeira R\$</i>	1.000,00	1.100,00	1.210,00	1.331,00	4.641,00
Total Física								44
Total Financeira R\$				3.412.500,00	3.753.750,00	4.129.125,00	4.542.039,00	15.837.414,00



ESTADO DE SERGIPE
PREFEITURA MUNICIPAL DE ILHA DAS FLORES
Programas Temáticos (Finalísticos)

PPA 2022 / 2025

Programa: 0121 - DESENVOLVIMENTO E GESTÃO DO ENSINO FUNDAMENTAL

Ação	Produto / Unidade	Tipo	Meta	2022	2023	2024	2025	Total
1025 - AQUISIÇÃO, CONSTRUÇÃO, REFORMA E AMPLIAÇÃO DO PRÉDIO DA SECRETARIA DE EDUCAÇÃO	AQUISIÇÃO, CONSTRUÇÃO, REFORMA E AMPLIAÇÃO DO PRÉDIO DA SECRETARIA DE EDUCAÇÃO / EXERCÍCIO	P	<i>Física</i> <i>Financeira R\$</i>	200,00	220,00	242,00	266,00	928,00
1026 - CONSTRUÇÃO, REFORMA E AMPLIAÇÃO DE ESCOLAS MUNICIPAIS	CONSTRUÇÃO, RESTAURAÇÃO E AMPLIAÇÃO DE ESCOLAS MUNICIPAIS / EXERCÍCIO	P	<i>Física</i> <i>Financeira R\$</i>	4.500,00	4.950,00	5.445,00	5.990,00	20.885,00
1027 - CONSTRUÇÃO, REFORMA E/OU AMPLIAÇÃO DE POÇOS ARTESIANOS DAS ESCOLAS DA REDE MUNICIPAL	CONSTRUÇÃO, REFORMA E/OU AMPLIAÇÃO DE POÇOS ARTESIANOS DAS ESCOLAS DA REDE MUNICIPAL / EXERCÍCIO	P	<i>Física</i> <i>Financeira R\$</i>	300,00	330,00	363,00	399,00	1.392,00
2017 - MANUTENÇÃO DA SECRETARIA DE EDUCAÇÃO	MANUTENÇÃO DA SECRETARIA DE EDUCAÇÃO / EXERCÍCIO	A	<i>Física</i> <i>Financeira R\$</i>	1.114.645,00	1.226.110,00	1.348.720,00	1.483.592,00	5.173.067,00
2023 - PNATE - PROGRAMA NACIONAL DE APOIO AO TRANSPORTE DO ESCOLAR	PNATE - PROGRAMA NACIONAL DE APOIO AO TRANSPORTE DO ESCOLAR / EXERCÍCIO	A	<i>Física</i> <i>Financeira R\$</i>	38.000,00	41.800,00	45.980,00	50.578,00	176.358,00
8020 - CONSTRUÇÃO, REFORMA E AMPLIAÇÃO DE ESCOLAS MUNICIPAIS - FUNDEB	UNIDADE	A	<i>Física</i> <i>Financeira R\$</i>	150.500,00	165.550,00	182.105,00	200.316,00	698.471,00
Total Física								24
Total Financeira R\$				1.308.145,00	1.438.960,00	1.582.855,00	1.741.141,00	6.071.101,00



ESTADO DE SERGIPE
PREFEITURA MUNICIPAL DE ILHA DAS FLORES
Programas Temáticos (Finalísticos)

PPA 2022 / 2025

Programa: 0190 - EDUCAÇÃO PRÉ-ESCOLAR

Ação	Produto / Unidade	Tipo	Meta	2022	2023	2024	2025	Total
2014 - PROGRAMA NACIONAL DE ALIMENTAÇÃO ESCOLAR - PRÉ-ESCOLA	PROGRAMA NACIONAL DE ALIMENTAÇÃO ESCOLAR - PRÉ-ESCOLA / EXERCÍCIO	A	<i>Física</i> <i>Financeira R\$</i>	38.200,00	42.020,00	46.222,00	50.844,00	177.286,00
				Total Física				4
				Total Financeira R\$				177.286,00



ESTADO DE SERGIPE
PREFEITURA MUNICIPAL DE ILHA DAS FLORES
Programas Temáticos (Finalísticos)

PPA 2022 / 2025

Programa: 0486 - ASSISTÊNCIA SOCIAL GERAL

Ação	Produto / Unidade	Tipo	Meta	2022	2023	2024	2025	Total
8054 - AÇÕES DO COVID NO SUAS PARA EPI-PORTARIA 369	UNIDADE	A	<i>Física</i> <i>Financeira R\$</i>	3.000,00	3.300,00	3.630,00	3.993,00	13.923,00
8055 - CENTRO DE REFERÊNCIA ESPECIALIZADO DE ASSISTÊNCIA SOCIAL - CREAS	UNIDADE	A	<i>Física</i> <i>Financeira R\$</i>	89.000,00	97.900,00	107.690,00	118.459,00	413.049,00
8056 - CENTRO DE REFERÊNCIA EM ASSISTÊNCIA SOCIAL - CRAS	UNIDADE	A	<i>Física</i> <i>Financeira R\$</i>	50.500,00	55.550,00	61.105,00	67.216,00	234.371,00
8057 - GESTÃO DO PROGRAMA MUNICIPAL CESTA QUE ALIMENTA	UNIDADE	A	<i>Física</i> <i>Financeira R\$</i>	302.000,00	332.200,00	365.420,00	401.962,00	1.401.582,00
Total Física								16
Total Financeira R\$				444.500,00	488.950,00	537.845,00	591.630,00	2.062.925,00



ESTADO DE SERGIPE
PREFEITURA MUNICIPAL DE ILHA DAS FLORES
Programas Temáticos (Finalísticos)

PPA 2022 / 2025

Programa: 1027 - OPERAÇÕES ESPECIAIS

Ação	Produto / Unidade	Tipo	Meta	2022	2023	2024	2025	Total
8006 - AMORTIZAÇÃO E ENCARGOS DA DÍVIDA INTERNA	UNIDADE	A	<i>Física</i> <i>Financeira R\$</i>	60.000,00	66.000,00	72.600,00	79.860,00	278.460,00
Total Física								4
Total Financeira R\$				60.000,00	66.000,00	72.600,00	79.860,00	278.460,00



Programa: 1028 - RESERVA DE CONTINGÊNCIA

Ação	Produto / Unidade	Tipo	Meta	2022	2023	2024	2025	Total
		A	Física					
			Financeira R\$	0,00	0,00	0,00	0,00	0,00
Total Física								
Total Financeira R\$				0,00	0,00	0,00	0,00	0,00



ESTADO DE SERGIPE
PREFEITURA MUNICIPAL DE ILHA DAS FLORES
Programas Temáticos (Finalísticos)

Anexo I - Programas do PPA

PPA 2022 / 2025

Programa: 1031 - ASSISTÊNCIA À SAÚDE

Ação	Produto / Unidade	Tipo	Meta	2022	2023	2024	2025	Total
1023 - CONSTRUÇÃO, RESTAURAÇÃO E AMPLIAÇÃO DE REDES DE SANEAMENTO	CONSTRUÇÃO, RESTAURAÇÃO E AMPLIAÇÃO DE REDES DE SANEAMENTO / EXERCÍCIO	P	<i>Física</i> <i>Financeira R\$</i>	2.500,00	2.750,00	3.025,00	3.328,00	11.603,00
1037 - CONSTRUÇÃO, RESTAURAÇÃO E AMPLIAÇÃO DE UNIDADES DE SAÚDE	CONSTRUÇÃO, RESTAURAÇÃO E AMPLIAÇÃO DE UNIDADES DE SAÚDE / EXERCÍCIO	P	<i>Física</i> <i>Financeira R\$</i>	60.500,00	66.550,00	73.205,00	80.526,00	280.781,00
1038 - AQUISIÇÃO E DESAPROPRIAÇÃO DE TERRENOS	UNIDADE	P	<i>Física</i> <i>Financeira R\$</i>	200,00	220,00	242,00	266,00	928,00
8039 - GESTÃO DAS AÇÕES EM ATENÇÃO ESPECIALIZADA	UNIDADE	A	<i>Física</i> <i>Financeira R\$</i>	111.500,00	122.650,00	134.915,00	148.407,00	517.472,00
Total Física								16
Total Financeira R\$				174.700,00	192.170,00	211.387,00	232.527,00	810.784,00



ESTADO DE SERGIPE
PREFEITURA MUNICIPAL DE ILHA DAS FLORES
Programas Temáticos (Finalísticos)

Anexo I - Programas do PPA

PPA 2022 / 2025

Programa: 1032 - AÇÃO DO PROCESSO LEGISLATIVO

Ação	Produto / Unidade	Tipo	Meta	2022	2023	2024	2025	Total
1001 - MELHORAMENTO DO PRÉDIO DA CÂMARA MUNICIPAL	UNIDADE	P	<i>Física</i> <i>Financeira R\$</i>	20.000,00	22.000,00	24.200,00	26.620,00	92.820,00
1002 - AQUISIÇÃO DE EQUIPAMENTOS, MOBILIÁRIOS E VEÍCULOS	UNIDADE	P	<i>Física</i> <i>Financeira R\$</i>	13.400,00	14.740,00	16.214,00	17.835,00	62.189,00
2001 - MANUTENÇÃO DA CÂMARA MUNICIPAL	UNIDADE	A	<i>Física</i> <i>Financeira R\$</i>	1.224.600,00	1.347.060,00	1.481.766,00	1.629.943,00	5.683.369,00
8001 - CONCURSO PÚBLICO	UNIDADE	A	<i>Física</i> <i>Financeira R\$</i>	2.000,00	2.200,00	2.420,00	2.662,00	9.282,00
Total Física								16
Total Financeira R\$				1.260.000,00	1.386.000,00	1.524.600,00	1.677.060,00	5.847.660,00



ESTADO DE SERGIPE
PREFEITURA MUNICIPAL DE ILHA DAS FLORES
Programas Temáticos (Finalísticos)

Programa: 1033 - DESENVOLVIMENTO DA GESTÃO PÚBLICA

Ação	Produto / Unidade	Tipo	Meta	2022	2023	2024	2025	Total
2002 - MANUTENÇÃO DO GABINETE DO PREFEITO	UNIDADE	A	<i>Física</i> <i>Financeira R\$</i>	558.200,00	614.020,00	675.422,00	742.964,00	2.590.606,00
2003 - MANUTENÇÃO DA SECRETARIA DE FINANÇAS E PLANEJAMENTO	UNIDADE	A	<i>Física</i> <i>Financeira R\$</i>	720.000,00	792.000,00	871.200,00	958.320,00	3.341.520,00
2005 - MANUTENÇÃO DA SECRETARIA DE CONTROLE INTERNO	UNIDADE	A	<i>Física</i> <i>Financeira R\$</i>	42.900,00	47.190,00	51.909,00	57.100,00	199.099,00
8002 - APOIO AS AÇÕES DO CONSÓRCIO CONIVALES	UNIDADE	A	<i>Física</i> <i>Financeira R\$</i>	36.000,00	39.600,00	43.560,00	47.916,00	167.076,00
8003 - MANUTENÇÃO DA SECRETARIA MUNICIPAL DE ADMINISTRAÇÃO	MANUTENÇÃO DA SECRETARIA MUNICIPAL DE ADMINISTRAÇÃO / EXERCÍCIO	A	<i>Física</i> <i>Financeira R\$</i>	1.441.742,00	1.585.916,00	1.744.508,00	1.918.959,00	6.691.125,00
8004 - CONCURSO PÚBLICO	UNIDADE	A	<i>Física</i> <i>Financeira R\$</i>	1.500,00	1.650,00	1.815,00	1.997,00	6.962,00
8005 - DESPESAS COM PASEP	UNIDADE	A	<i>Física</i> <i>Financeira R\$</i>	310.000,00	341.000,00	375.100,00	412.610,00	1.438.710,00
8025 - MANUTENÇÃO DA SECRETARIA DE ASSUNTOS JURÍDICOS	MANUTENÇÃO DA SECRETARIA DE ASSUNTOS JURÍDICOS / EXERCÍCIO	A	<i>Física</i> <i>Financeira R\$</i>	200.600,00	220.660,00	242.726,00	266.999,00	930.985,00
8026 - ATENDIMENTOS A PRECATÓRIO JUDICIAIS	ATENDIMENTOS A PRECATÓRIO JUDICIAIS / EXERCÍCIO	A	<i>Física</i> <i>Financeira R\$</i>	276.000,00	303.600,00	333.960,00	367.356,00	1.280.916,00
8038 - GESTÃO DAS ATIVIDADES ADMINISTRATIVA DO CONSÓRCIO CONIVALES	UNIDADE	A	<i>Física</i> <i>Financeira R\$</i>	3.500,00	3.850,00	4.235,00	4.659,00	16.244,00
Total Física								40
Total Financeira R\$				3.590.442,00	3.949.486,00	4.344.435,00	4.778.880,00	16.663.243,00



ESTADO DE SERGIPE
PREFEITURA MUNICIPAL DE ILHA DAS FLORES
Programas Temáticos (Finalísticos)

Programa: 1034 - DESENVOLVIMENTO DO ENSINO

Ação	Produto / Unidade	Tipo	Meta	2022	2023	2024	2025	Total
1024 - CONSTRUÇÃO, REFORMA E AMPLIAÇÃO DE UNIDADES DA EDUCAÇÃO INFANTIL	CONSTRUÇÃO, REFORMA E AMPLIAÇÃO DE UNIDADES DA EDUCAÇÃO INFANTIL / EXERCÍCIO	P	Física Financeira R\$	400,00	440,00	484,00	532,00	1.856,00
1028 - CONSTRUÇÃO, REFORMA E AMPLIAÇÃO DE UNIDADES DA EDUCAÇÃO - CRECHE	CONSTRUÇÃO, REFORMA E AMPLIAÇÃO DE UNIDADES DA EDUCAÇÃO - CRECHE / EXERCÍCIO	P	Física Financeira R\$	7.600,00	8.360,00	9.196,00	10.116,00	35.272,00
1029 - IMPLANTAÇÃO DE PROJETO DE ACESSIBILIDADE PARA PESSOAS COM DEFICIÊNCIA - PcD	UNIDADE	P	Física Financeira R\$	100,00	110,00	121,00	133,00	464,00
2006 - MANUTENÇÃO E DESENVOLVIMENTO DA EDUCAÇÃO - INFANTIL CRECHE	MANUTENÇÃO E DESENVOLVIMENTO DA EDUCAÇÃO - CRECHE / EXERCÍCIO	A	Física Financeira R\$	4.400,00	4.840,00	5.324,00	5.856,00	20.420,00
2007 - MANUTENÇÃO E DESENVOLVIMENTO DA EDUCAÇÃO - INFANTIL PRÉ ESCOLA	MANUTENÇÃO E DESENVOLVIMENTO DA EDUCAÇÃO INFANTIL / EXERCÍCIO	A	Física Financeira R\$	399.600,00	439.560,00	483.516,00	531.868,00	1.854.544,00
2008 - MANUTENÇÃO E DESENVOLVIMENTO DO EJA	MANUTENÇÃO E DESENVOLVIMENTO DO EJA / EXERCÍCIO	A	Física Financeira R\$	5.800,00	6.380,00	7.018,00	7.720,00	26.918,00
2009 - MANUTENÇÃO E DESENVOLVIMENTO DO ENSINO FUNDAMENTAL	MANUTENÇÃO E DESENVOLVIMENTO DO ENSINO FUNDAMENTAL / EXERCÍCIO	A	Física Financeira R\$	2.640.000,00	2.904.000,00	3.194.400,00	3.513.840,00	12.252.240,00
2010 - MANUTENÇÃO E DESENVOLVIMENTO DE ENSINO - MDE INFANTIL - CRECHE	MANUTENÇÃO DA EDUCAÇÃO INFANTIL / EXERCÍCIO	A	Física Financeira R\$	91.900,00	101.090,00	111.199,00	122.319,00	426.508,00
2011 - MANUTENÇÃO E DESENVOLVIMENTO DE ENSINO - MDE INFANTIL - PRÉ ESCOLA	UNIDADE	A	Física Financeira R\$	18.900,00	20.790,00	22.869,00	25.156,00	87.715,00
2012 - MANUTENÇÃO E DESENVOLVIMENTO DE ENSINO - MDE FUNDAMENTAL	MANUTENÇÃO DO ENSINO FUNDAMENTAL / EXERCÍCIO	A	Física Financeira R\$	70.775,00	77.853,00	85.638,00	94.202,00	328.468,00
2013 - MANUTENÇÃO DO EJA	UNIDADE	A	Física Financeira R\$	17.900,00	19.690,00	21.659,00	23.825,00	83.074,00
2015 - PROGRAMA NACIONAL DE ALIMENTAÇÃO ESCOLAR - EJA	PROGRAMA NACIONAL DE ALIMENTAÇÃO ESCOLAR - EJA / EXERCÍCIO	A	Física Financeira R\$	38.100,00	41.910,00	46.101,00	50.711,00	176.822,00
2016 - PROGRAMA NACIONAL DE ALIMENTAÇÃO ESCOLAR - ENSINO FUNDAMENTAL	PROGRAMA NACIONAL DE ALIMENTAÇÃO ESCOLAR - ENSINO FUNDAMENTAL / EXERCÍCIO	A	Física Financeira R\$	189.400,00	208.340,00	229.174,00	252.091,00	879.005,00
2018 - MANUTENÇÃO DOS CONSELHOS VINCULADOS A SECRETARIA DE EDUCAÇÃO	UNIDADE	A	Física Financeira R\$	2.500,00	2.750,00	3.025,00	3.328,00	11.603,00
2019 - MANUTENÇÃO DO SALÁRIO EDUCAÇÃO	SALÁRIO EDUCAÇÃO / EXERCÍCIO	A	Física Financeira R\$	272.000,00	299.200,00	329.120,00	362.032,00	1.262.352,00



ESTADO DE SERGIPE
PREFEITURA MUNICIPAL DE ILHA DAS FLORES
Programas Temáticos (Finalísticos)

PPA 2022 / 2025

Programa:		1034 - DESENVOLVIMENTO DO ENSINO							
2020 - PROGRAMA DINHEIRO DIRETO NA ESCOLA - PDDE	PROGRAMA DINHEIRO DIRETO NA ESCOLA - PDDE / EXERCÍCIO	A	Física Financeira R\$	3.000,00	3.300,00	3.630,00	3.993,00	13.923,00	4
2021 - PROGRAMA BOLSA ESCOLA	UNIDADE	A	Física Financeira R\$	1.000,00	1.100,00	1.210,00	1.331,00	4.641,00	4
2022 - TRANSPORTE ESCOLAR -SEED	TRANSPORTE ESCOLAR - SEED / EXERCÍCIO	A	Física Financeira R\$	2.000,00	2.200,00	2.420,00	2.662,00	9.282,00	4
2024 - OUTROS PROGRAMAS E/OU CONVÊNIOS DOS GOVERNOS ESTADUAL E FEDERAL	OUTROS PROGRAMAS E/OU CONVÊNIOS DOS GOVERNOS ESTADUAL E FEDERAL / EXERCÍCIO	A	Física Financeira R\$	59.000,00	64.900,00	71.390,00	78.529,00	273.819,00	4
2299 - REMUNERAÇÃO DOS PROFISSIONAIS DA EDUCAÇÃO BÁSICA COM RECURSOS DO FUNDEB - ENSINO FUNDAMENTAL	REMUNERAÇÃO DOS PROFISSIONAIS DO MAGISTÉRIO DO ENS FUNDAMENTAL C/ REC DO FUNDEB / EXERCÍCIO	A	Física Financeira R\$	6.395.550,00	7.035.105,00	7.738.616,00	8.512.477,00	29.681.748,00	4
4299 - REMUNERAÇÃO DOS PROFISSIONAIS DA EDUCAÇÃO BÁSICA COM RECURSOS DO FUNDEB - INFANTIL PRÉ ESCOLA	REMUNERAÇÃO DOS PROFISSIONAIS DO MAGISTÉRIO DA EDUCAÇÃO INFANTIL C/ REC DO FUNDEB / EXERCÍCIO	A	Física Financeira R\$	113.000,00	124.300,00	136.730,00	150.403,00	524.433,00	4
6299 - REMUNERAÇÃO DOS PROFISSIONAIS DA EDUCAÇÃO BÁSICA COM RECURSOS DO FUNDEB - EJA	UNIDADE	A	Física Financeira R\$	97.000,00	106.700,00	117.370,00	129.107,00	450.177,00	4
8021 - REMUNERAÇÃO DOS PROFISSIONAIS DA EDUCAÇÃO BÁSICA COM RECURSOS DO FUNDEB - INFANTIL CRECHE	UNIDADE	A	Física Financeira R\$	61.500,00	67.650,00	74.415,00	81.857,00	285.422,00	4
8022 - MANUTENÇÃO BRASIL CARINHOSO - APOIO A CRECHE	MANUTENÇÃO BRASIL CARINHOSO - APOIO A CRECHE / EXERCÍCIO	A	Física Financeira R\$	8.000,00	8.800,00	9.680,00	10.648,00	37.128,00	4
8023 - PROGRAMA NACIONAL DE ALIMENTAÇÃO ESCOLAR - AEE	PROGRAMA NACIONAL DE ALIMENTAÇÃO ESCOLAR - AEE / EXERCÍCIO	A	Física Financeira R\$	2.000,00	2.200,00	2.420,00	2.662,00	9.282,00	4
8024 - PROGRAMA NACIONAL DE ALIMENTAÇÃO ESCOLAR - QUILOMBOLA	PROGRAMA NACIONAL DE ALIMENTAÇÃO ESCOLAR - QUILOMBOLA / EXERCÍCIO	A	Física Financeira R\$	8.000,00	8.800,00	9.680,00	10.648,00	37.128,00	4
Total Física									104
Total Financeira R\$				10.509.425,00	11.560.368,00	12.716.405,00	13.988.046,00	48.774.244,00	



ESTADO DE SERGIPE
PREFEITURA MUNICIPAL DE ILHA DAS FLORES
Programas Temáticos (Finalísticos)

Programa: 1036 - DESENVOLVIMENTO SOCIAL

Ação	Produto / Unidade	Tipo	Meta	2022	2023	2024	2025	Total
8046 - COFINANCIAMENTO ESTADUAL DA PROTEÇÃO ESPECIAL DE MÉDIA E ALTA COMPLEXIDADE	UNIDADE	A	Física Financeira R\$	7.500,00	8.250,00	9.075,00	9.983,00	34.808,00
8047 - MANUTENÇÃO DO CONSELHO MUNICIPAL DA CRIANÇA E DO ADOLESCENTE	UNIDADE	A	Física Financeira R\$	8.600,00	9.460,00	10.406,00	11.447,00	39.913,00
8048 - MANUTENÇÃO DO FUNDO MUNICIPAL DA CRIANÇA E DO ADOLESCENTE	UNIDADE	A	Física Financeira R\$	6.600,00	7.260,00	7.986,00	8.785,00	30.631,00
8049 - COFINANCIAMENTO ESTADUAL DA PROTEÇÃO SOCIAL BÁSICA	UNIDADE	A	Física Financeira R\$	22.500,00	24.750,00	27.225,00	29.948,00	104.423,00
8050 - CONCURSO PÚBLICO	UNIDADE	A	Física Financeira R\$	4.000,00	4.400,00	4.840,00	5.324,00	18.564,00
8051 - MANUTENÇÃO DO FUNDO MUNICIPAL DE ASSISTÊNCIA SOCIAL	MANUTENÇÃO DO FUNDO MUNICIPAL DE ASSISTÊNCIA SOCIAL / EXERCÍCIO	A	Física Financeira R\$	1.412.100,00	1.553.310,00	1.708.641,00	1.879.505,00	6.553.556,00
8052 - MANUTENÇÃO DO CONSELHO TUTELAR	UNIDADE	A	Física Financeira R\$	137.600,00	151.360,00	166.496,00	183.146,00	638.602,00
8053 - OUTROS PROGRAMAS DO GOVERNO FEDERAL E ESTADUAL	OUTROS PROGRAMAS DO GOVERNO FEDERAL E ESTADUAL / EXERCÍCIO	A	Física Financeira R\$	211.800,00	232.980,00	256.278,00	281.906,00	982.964,00
8058 - SERVIÇO DE PROTEÇÃO SOCIAL BÁSICA	SERVIÇO DE PROTEÇÃO SOCIAL BÁSICA / EXERCÍCIO	A	Física Financeira R\$	161.700,00	177.870,00	195.657,00	215.223,00	750.450,00
8059 - SERVIÇOS DE PROTEÇÃO SOCIAL ESPECIAL DE MÉDIA COMPLEXIDADE	UNIDADE	A	Física Financeira R\$	122.000,00	134.200,00	147.620,00	162.382,00	566.202,00
8060 - SERVIÇOS DE PROTEÇÃO SOCIAL ESPECIAL DE ALTA COMPLEXIDADE	UNIDADE	A	Física Financeira R\$	39.500,00	43.450,00	47.795,00	52.575,00	183.320,00
8061 - MANUTENÇÃO DO BPC ESCOLA	UNIDADE	A	Física Financeira R\$	5.100,00	5.610,00	6.171,00	6.788,00	23.669,00
8062 - PROGRAMA PRIMEIRA INFÂNCIA - CRIANÇA FELIZ	UNIDADE	A	Física Financeira R\$	216.000,00	237.600,00	261.360,00	287.496,00	1.002.456,00
8063 - BLOCO DO ÍNDICE DE GESTÃO DESCENTRALIZADO DO SUAS - IGD SUAS	UNIDADE	A	Física Financeira R\$	24.000,00	26.400,00	29.040,00	31.944,00	111.384,00
8064 - MANUTENÇÃO DO CONSELHO DE ASSISTÊNCIA SOCIAL	UNIDADE	A	Física Financeira R\$	6.500,00	7.150,00	7.865,00	8.652,00	30.167,00
8065 - MANUTENÇÃO DOS CONSELHOS VINCULADOS A ASSISTÊNCIA SOCIAL	UNIDADE	A	Física Financeira R\$	6.500,00	7.150,00	7.865,00	8.652,00	30.167,00
Total Física								64
Total Financeira R\$				2.392.000,00	2.631.200,00	2.894.320,00	3.183.756,00	11.101.276,00



ESTADO DE SERGIPE
PREFEITURA MUNICIPAL DE ILHA DAS FLORES
Programas Temáticos (Finalísticos)

Programa: 1037 - DESENVOLVIMENTO DA SAÚDE E VIGILÂNCIA

Ação	Produto / Unidade	Tipo	Meta	2022	2023	2024	2025	Total
2027 - CONCURSO PÚBLICO	UNIDADE	A	<i>Física</i> <i>Financeira R\$</i>	4.000,00	4.400,00	4.840,00	5.324,00	18.564,00
2028 - PROGRAMA SAUDE NA ESCOLA - PSE	UNIDADE	A	<i>Física</i> <i>Financeira R\$</i>	700,00	770,00	847,00	932,00	3.249,00
2029 - CONVÊNIO COM OUTRAS ENTIDADES	CONVÊNIO COM OUTRAS ENTIDADES / EXERCÍCIO	A	<i>Física</i> <i>Financeira R\$</i>	1.500,00	1.650,00	1.815,00	1.997,00	6.962,00
2030 - MANUTENÇÃO DO FUNDO MUNICIPAL DE SAÚDE	MANUTENÇÃO DO FUNDO MUNICIPAL DE SAÚDE / EXERCÍCIO	A	<i>Física</i> <i>Financeira R\$</i>	2.068.560,00	2.275.416,00	2.502.958,00	2.753.253,00	9.600.187,00
2031 - MANUTENÇÃO DO CONSELHO MUNICIPAL DE SAÚDE	UNIDADE	A	<i>Física</i> <i>Financeira R\$</i>	6.300,00	6.930,00	7.623,00	8.385,00	29.238,00
2032 - GESTÃO DAS AÇÕES EM ATENÇÃO PRIMÁRIA	PAB FIXO / EXERCÍCIO	A	<i>Física</i> <i>Financeira R\$</i>	1.756.000,00	1.931.600,00	2.124.760,00	2.337.236,00	8.149.596,00
2033 - SAÚDE DA FAMÍLIA - PSF	SAÚDE DA FAMÍLIA - SF / EXERCÍCIO	A	<i>Física</i> <i>Financeira R\$</i>	309.500,00	340.450,00	374.495,00	411.945,00	1.436.390,00
2034 - SAÚDE BUCAL - SB	SAÚDE BUCAL - SB / EXERCÍCIO	A	<i>Física</i> <i>Financeira R\$</i>	209.000,00	229.900,00	252.890,00	278.179,00	969.969,00
2035 - GESTÃO DAS AÇÕES EM ASSISTÊNCIA FARMACÊUTICA	PROGRAMA DE ASSISTÊNCIA FARMACÊUTICA BÁSICA / EXERCÍCIO	A	<i>Física</i> <i>Financeira R\$</i>	87.000,00	95.700,00	105.270,00	115.797,00	403.767,00
2036 - AGENTES COMUNITÁRIOS DE SAÚDE - ACS	AGENTES COMUNITÁRIOS DE SAÚDE - ACS / EXERCÍCIO	A	<i>Física</i> <i>Financeira R\$</i>	565.800,00	622.380,00	684.618,00	753.080,00	2.625.878,00
8041 - GESTÃO DAS AÇÕES EM VIGILÂNCIA SANITÁRIA	MANUTENÇÃO DA VIGILÂNCIA SANITÁRIA / EXERCÍCIO	A	<i>Física</i> <i>Financeira R\$</i>	1.700,00	1.870,00	2.057,00	2.263,00	7.890,00
8042 - PROGRAMA MAIS MÉDICOS PARA O BRASIL	PROGRAMA MAIS MÉDICOS PARA O BRASIL / EXERCÍCIO	A	<i>Física</i> <i>Financeira R\$</i>	19.000,00	20.900,00	22.990,00	25.289,00	88.179,00
8043 - GESTÃO DAS AÇÕES EM VIGILÂNCIA EPIDEMIOLÓGICA E AMBIENTAL	MANUTENÇÃO DA VIGILÂNCIA EPIDEMIOLÓGICA E AMBIENTAL / EXERCÍCIO	A	<i>Física</i> <i>Financeira R\$</i>	1.400,00	1.540,00	1.694,00	1.863,00	6.497,00
8044 - ENFRENTAMENTO DA EMERGÊNCIA - COVID 19	UNIDADE	A	<i>Física</i> <i>Financeira R\$</i>	3.000,00	3.300,00	3.630,00	3.993,00	13.923,00
8045 - OUTROS PROGRAMAS DO GOVERNO FEDERAL E ESTADUAL	UNIDADE	A	<i>Física</i> <i>Financeira R\$</i>	54.400,00	59.840,00	65.824,00	72.406,00	252.470,00
Total Física								60
Total Financeira R\$				5.087.860,00	5.596.646,00	6.156.311,00	6.771.942,00	23.612.759,00



ESTADO DE SERGIPE
PREFEITURA MUNICIPAL DE ILHA DAS FLORES
Programas Temáticos (Finalísticos)

Programa: 1038 - DESENVOLVIMENTO URBANO

Ação	Produto / Unidade	Tipo	Meta	2022	2023	2024	2025	Total
1004 - MANUTENÇÃO DA ILUMINAÇÃO PÚBLICA	UNIDADE	P	<i>Física</i> <i>Financeira R\$</i>	1.160.400,00	1.276.440,00	1.404.084,00	1.544.492,00	5.385.416,00
1005 - AQUISIÇÃO E DESAPROPRIAÇÃO DE IMÓVEIS	UNIDADE	P	<i>Física</i> <i>Financeira R\$</i>	2.000,00	2.200,00	2.420,00	2.662,00	9.282,00
1006 - CONSTRUÇÃO, RESTAURAÇÃO E AMPLIAÇÃO CEMITÉRIOS	UNIDADE	P	<i>Física</i> <i>Financeira R\$</i>	1.600,00	1.760,00	1.936,00	2.130,00	7.426,00
1007 - CONSTRUÇÃO, RESTAURAÇÃO E AMPLIAÇÃO DE DRENAGENS	UNIDADE	P	<i>Física</i> <i>Financeira R\$</i>	2.000,00	2.200,00	2.420,00	2.662,00	9.282,00
1008 - CONSTRUÇÃO, RESTAURAÇÃO E AMPLIAÇÃO DE POÇOS ARTESIANOS	UNIDADE	P	<i>Física</i> <i>Financeira R\$</i>	1.600,00	1.760,00	1.936,00	2.130,00	7.426,00
1009 - URBANIZAÇÃO E ARBORIZAÇÃO DE VIAS E LOGRADOUROS PÚBLICOS	UNIDADE	P	<i>Física</i> <i>Financeira R\$</i>	1.600,00	1.760,00	1.936,00	2.130,00	7.426,00
1010 - CONSTRUÇÃO, RESTAURAÇÃO E AMPLIAÇÃO DE ABRIGOS RODOVIÁRIOS	UNIDADE	P	<i>Física</i> <i>Financeira R\$</i>	6.100,00	6.710,00	7.381,00	8.119,00	28.310,00
1011 - CONSTRUÇÃO, RESTAURAÇÃO E AMPLIAÇÃO DE ESTRADAS E RODOVIAS	UNIDADE	P	<i>Física</i> <i>Financeira R\$</i>	139.800,00	153.780,00	169.158,00	186.074,00	648.812,00
1012 - CONSTRUÇÃO, RESTAURAÇÃO E AMPLIAÇÃO DE PRÓPRIOS MUNICIPAIS	UNIDADE	P	<i>Física</i> <i>Financeira R\$</i>	120.000,00	132.000,00	145.200,00	159.720,00	556.920,00
1013 - CONSTRUÇÃO, RESTAURAÇÃO E AMPLIAÇÃO DE CENTROS COMUNITÁRIOS	UNIDADE	P	<i>Física</i> <i>Financeira R\$</i>	1.600,00	1.760,00	1.936,00	2.130,00	7.426,00
1014 - CONSTRUÇÃO, RESTAURAÇÃO E AMPLIAÇÃO DE PRAÇAS, PARQUES E JARDINS	CONSTRUÇÃO, RESTAURAÇÃO E AMPLIAÇÃO DE PRAÇAS, PARQUES E JARDINS / EXERCÍCIO	P	<i>Física</i> <i>Financeira R\$</i>	93.000,00	102.300,00	112.530,00	123.783,00	431.613,00
1015 - RECUPERAÇÃO AMPLIAÇÃO ABERTURA E PAVIMENTAÇÃO DE RUAS E AVENIDAS	RECUPERAÇÃO AMPLIAÇÃO ABERTURA E PAVIMENTAÇÃO DE RUAS E AVENIDAS / %	P	<i>Física</i> <i>Financeira R\$</i>	21.700,00	23.870,00	26.257,00	28.883,00	100.710,00
1016 - CONSTRUÇÃO, RESTAURAÇÃO E AMPLIAÇÃO DE REDES DE ABASTECIMENTO DE ÁGUA	UNIDADE	P	<i>Física</i> <i>Financeira R\$</i>	2.500,00	2.750,00	3.025,00	3.328,00	11.603,00
1017 - CONSTRUÇÃO, AMPLIAÇÃO E/OU REFORMA DE OBRAS DE ARTE	UNIDADE	P	<i>Física</i> <i>Financeira R\$</i>	1.000,00	1.100,00	1.210,00	1.331,00	4.641,00
1018 - CONSTRUÇÃO, RESTAURAÇÃO E AMPLIAÇÃO DE REDES DE ESGOTO	UNIDADE	P	<i>Física</i> <i>Financeira R\$</i>	1.000,00	1.100,00	1.210,00	1.331,00	4.641,00
1019 - ABERTURA, AMPLIAÇÃO E RESTAURAÇÃO DE ESTRADAS VICINAIS	UNIDADE	P	<i>Física</i> <i>Financeira R\$</i>	1.000,00	1.100,00	1.210,00	1.331,00	4.641,00
1020 - IMPLANTAÇÃO DE PROJETOS DE ACESSIBILIDADE PARA PESSOAS COM DEFICIÊNCIA	UNIDADE	P	<i>Física</i> <i>Financeira R\$</i>	1.000,00	1.100,00	1.210,00	1.331,00	4.641,00
1021 - CONSTRUÇÃO, RESTAURAÇÃO E AMPLIAÇÃO DO PORTAL DE ACESSO AO MUNICÍPIO	UNIDADE	P	<i>Física</i> <i>Financeira R\$</i>	2.000,00	2.200,00	2.420,00	2.662,00	9.282,00



ESTADO DE SERGIPE
PREFEITURA MUNICIPAL DE ILHA DAS FLORES
Programas Temáticos (Finalísticos)

PPA 2022 / 2025

Programa:		1038 - DESENVOLVIMENTO URBANO							
1022 - CONSTRUÇÃO, RESTAURAÇÃO E AMPLIAÇÃO DE PONTES E PASSAGENS MOLHADAS	UNIDADE	P	<i>Física</i> <i>Financeira R\$</i>	3.000,00	3.300,00	3.630,00	3.993,00	13.923,00	4
1030 - ELETRIFICAÇÃO RURAL	UNIDADE	P	<i>Física</i> <i>Financeira R\$</i>	1.500,00	1.650,00	1.815,00	1.997,00	6.962,00	4
1040 - CONSTRUÇÃO, RESTAURAÇÃO E AMPLIAÇÃO DE UNIDADES HABITACIONIAS	a / EXERCÍCIO	P	<i>Física</i> <i>Financeira R\$</i>	1.000,00	1.100,00	1.210,00	1.331,00	4.641,00	4
8007 - CONSTRUÇÃO, REFORMA E AMPLIAÇÃO DA ORLA FLUVIAL	UNIDADE	A	<i>Física</i> <i>Financeira R\$</i>	162.200,00	178.420,00	196.262,00	215.888,00	752.770,00	4
8008 - RECAPEAMENTO ASFÁLTICO NA ZONA RURAL	UNIDADE	A	<i>Física</i> <i>Financeira R\$</i>	105.000,00	115.500,00	127.050,00	139.755,00	487.305,00	4
8009 - REVITALIZAÇÃO DA ORLA	UNIDADE	A	<i>Física</i> <i>Financeira R\$</i>	105.000,00	115.500,00	127.050,00	139.755,00	487.305,00	4
8010 - PAVIMENTAÇÃO, RECAPEAMENTO E DRENAGEM DE RUAS	UNIDADE	A	<i>Física</i> <i>Financeira R\$</i>	105.000,00	115.500,00	127.050,00	139.755,00	487.305,00	4
8011 - REFORMA DA PRAÇA DA IGREJA E CANTEIRO ANEXO	UNIDADE	A	<i>Física</i> <i>Financeira R\$</i>	105.000,00	115.500,00	127.050,00	139.755,00	487.305,00	4
8012 - CONSTRUÇÃO DE 02 PORTAIS	UNIDADE	A	<i>Física</i> <i>Financeira R\$</i>	55.000,00	60.500,00	66.550,00	73.205,00	255.255,00	4
8013 - CONSTRUÇÃO DE CALÇADAS COM ACESSIBILIDADE	UNIDADE	A	<i>Física</i> <i>Financeira R\$</i>	55.000,00	60.500,00	66.550,00	73.205,00	255.255,00	4
8014 - MANUTENÇÃO DA LIMPEZA PÚBLICA	UNIDADE	A	<i>Física</i> <i>Financeira R\$</i>	8.200,00	9.020,00	9.922,00	10.914,00	38.056,00	4
8015 - CONSÓRCIO PÚBLICO	UNIDADE	A	<i>Física</i> <i>Financeira R\$</i>	8.000,00	8.800,00	9.680,00	10.648,00	37.128,00	4
8016 - AQUISIÇÃO DE BENS MÓVEIS E IMÓVEIS	UNIDADE	A	<i>Física</i> <i>Financeira R\$</i>	4.000,00	4.400,00	4.840,00	5.324,00	18.564,00	4
8017 - OUTROS PROGRAMAS E/OU CONVÊNIOS DOS GOVERNOS ESTADUAL E FEDERAL	UNIDADE	A	<i>Física</i> <i>Financeira R\$</i>	15.500,00	17.050,00	18.755,00	20.631,00	71.936,00	4
8018 - MANUTENÇÃO DA SECRETARIA DE LIMPEZA PÚBLICA E URBANISMO	UNIDADE	A	<i>Física</i> <i>Financeira R\$</i>	1.617.300,00	1.779.030,00	1.956.933,00	2.152.626,00	7.505.889,00	4
8019 - MANUTENÇÃO DE CONSÓRCIO PÚBLICO - COMBASFS	UNIDADE	A	<i>Física</i> <i>Financeira R\$</i>	40.000,00	44.000,00	48.400,00	53.240,00	185.640,00	4
			Total Física						136
			Total Financeira R\$	3.950.600,00	4.345.660,00	4.780.226,00	5.258.251,00	18.334.737,00	



ESTADO DE SERGIPE
PREFEITURA MUNICIPAL DE ILHA DAS FLORES
Programas Temáticos (Finalísticos)

Programa: **1039 - DESENVOLVIMENTO DA AGRICULTURA E MEIO AMBIENTE**

Ação	Produto / Unidade	Tipo	Meta	2022	2023	2024	2025	Total
1031 - CONSTRUÇÃO, RESTAURAÇÃO E AMPLIAÇÃO DE MATADOUROS	UNIDADE	P	<i>Física</i> <i>Financeira R\$</i>	1.500,00	1.650,00	1.815,00	1.997,00	6.962,00
1032 - OBRAS DE IMPLANTAÇÃO DE AÇÕES INTEGRADAS DO PRONAF	UNIDADE	P	<i>Física</i> <i>Financeira R\$</i>	3.000,00	3.300,00	3.630,00	3.993,00	13.923,00
1033 - CONSTRUÇÃO, RESTAURAÇÃO E AMPLIAÇÃO DE MERCADOS E FEIRAS	UNIDADE	P	<i>Física</i> <i>Financeira R\$</i>	3.000,00	3.300,00	3.630,00	3.993,00	13.923,00
8030 - MANUTENÇÃO DA SECRETARIA MUNICIPAL DE PESCA	UNIDADE	A	<i>Física</i> <i>Financeira R\$</i>	92.400,00	101.640,00	111.804,00	122.984,00	428.828,00
8031 - MANUTENÇÃO DO FUNDO MUNICIPAL DE DEFESA DO MEIO AMBIENTE	UNIDADE	A	<i>Física</i> <i>Financeira R\$</i>	5.300,00	5.830,00	6.413,00	7.054,00	24.597,00
8032 - MANUTENÇÃO DA SECRETARIA MUN.DE AGRICULTURA E MEIO AMBIENTE	MANUTENÇÃO DA SECRETARIA MUN.DE AGRICULTURA. MEIO AMBIENTE E PESCA / EXERCÍCIO	A	<i>Física</i> <i>Financeira R\$</i>	306.200,00	336.820,00	370.502,00	407.552,00	1.421.074,00
8033 - MANUTENÇÃO DO CONSELHO MUNICIPAL DE DESENVOLVIMENTO RURAL	UNIDADE	A	<i>Física</i> <i>Financeira R\$</i>	2.000,00	2.200,00	2.420,00	2.662,00	9.282,00
8034 - MANUTENÇÃO DE AÇÕES INTEGRADAS DO PRONAF	MANUTENÇÃO DE AÇÕES INTEGRADAS DO PRONAF / EXERCÍCIO	A	<i>Física</i> <i>Financeira R\$</i>	7.000,00	7.700,00	8.470,00	9.317,00	32.487,00
Total Física								32
Total Financeira R\$				420.400,00	462.440,00	508.684,00	559.552,00	1.951.076,00



ESTADO DE SERGIPE
PREFEITURA MUNICIPAL DE ILHA DAS FLORES
Programas Temáticos (Finalísticos)

Anexo I - Programas do PPA

PPA 2022 / 2025

Programa: 1040 - DESENVOLVIMENTO DA CULTURA, LAZER E DESPORTOS

Ação	Produto / Unidade	Tipo	Meta	2022	2023	2024	2025	Total
1034 - CONSTRUÇÃO, RESTAURAÇÃO E AMPLIAÇÃO DE BIBLIOTECAS	UNIDADE	P	<i>Física</i> <i>Financeira R\$</i>	1.000,00	1.100,00	1.210,00	1.331,00	4.641,00
1035 - CONSTRUÇÃO, RESTAURAÇÃO E AMPLIAÇÃO DE CAMPO DE FUTEBOL	UNIDADE	P	<i>Física</i> <i>Financeira R\$</i>	1.000,00	1.100,00	1.210,00	1.331,00	4.641,00
1036 - CONSTRUÇÃO, RESTAURAÇÃO E AMPLIAÇÃO DE QUADRAS DE ESPORTE	UNIDADE	P	<i>Física</i> <i>Financeira R\$</i>	51.000,00	56.100,00	61.710,00	67.881,00	236.691,00
2025 - PROMOÇÃO DO TURISMO LOCAL	PROMOÇÃO DO TURISMO / EXERCÍCIO	A	<i>Física</i> <i>Financeira R\$</i>	5.500,00	6.050,00	6.655,00	7.321,00	25.526,00
8027 - MANUTENÇÃO DA SECRETARIA MUNICIPAL DE TURISMO	MANUTENÇÃO DA SECRETARIA MUNICIPAL DE TURISMO, INDÚSTRIA E COMÉRCIO / EXERCÍCIO	A	<i>Física</i> <i>Financeira R\$</i>	82.300,00	90.530,00	99.583,00	109.541,00	381.954,00
8028 - OUTROS PROGRAMAS E/OU CONVÊNIOS DOS GOVERNOS ESTADUAL E FEDERAL	UNIDADE	A	<i>Física</i> <i>Financeira R\$</i>	3.200,00	3.520,00	3.872,00	4.259,00	14.851,00
8035 - ATIVIDADES CULTURAIS DESPORTO E LAZER	UNIDADE	A	<i>Física</i> <i>Financeira R\$</i>	2.300,00	2.530,00	2.783,00	3.061,00	10.674,00
8036 - MANUTENÇÃO DA SECRETARIA MUNICIPAL DE ESPORTE, CULTURA E EVENTOS	UNIDADE	A	<i>Física</i> <i>Financeira R\$</i>	173.628,00	190.991,00	210.090,00	231.099,00	805.808,00
8037 - OUTROS PROGRAMAS E/OU CONVÊNIOS DOS GOVERNOS ESTADUAL E FEDERAL	UNIDADE	A	<i>Física</i> <i>Financeira R\$</i>	3.300,00	3.630,00	3.993,00	4.392,00	15.315,00
Total Física								36
Total Financeira R\$				323.228,00	355.551,00	391.106,00	430.216,00	1.500.101,00



ESTADO DE SERGIPE
PREFEITURA MUNICIPAL DE ILHA DAS FLORES
Programas Temáticos (Finalísticos)

PPA 2022 / 2025

Programa: 9999 - RESERVA DE CONTINGÊNCIA

Ação	Produto / Unidade	Tipo	Meta	2022	2023	2024	2025	Total
9999 - RESERVA DE CONTINGÊNCIA	UNIDADE	0	<i>Física</i> <i>Financeira R\$</i>	28.000,00	30.800,00	33.880,00	37.268,00	129.948,00
Total Física								4
Total Financeira R\$				28.000,00	30.800,00	33.880,00	37.268,00	129.948,00
Total Geral Física								600
Total Geral Financeira R\$				33.000.000,00	36.300.001,00	39.930.001,00	43.923.012,00	153.153.014,00



ESTADO DE SERGIPE
PREFEITURA MUNICIPAL DE ILHA DAS FLORES
Despesa por Função e Subfunção

Anexo IV - Despesa por Função e Subfunção do PPA

PPA 2022 / 2025

Função/SubFunção	2022	2023	2024	2025	Total PPA
01 - Legislativa	1.260.000,00	1.386.000,00	1.524.600,00	1.677.060,00	5.847.660,00
031 - Ação Legislativa	1.260.000,00	1.386.000,00	1.524.600,00	1.677.060,00	5.847.660,00
02 - Judiciária	476.600,00	524.260,00	576.686,00	634.355,00	2.211.901,00
061 - Ação Judiciária	276.000,00	303.600,00	333.960,00	367.356,00	1.280.916,00
122 - Administração Geral	200.600,00	220.660,00	242.726,00	266.999,00	930.985,00
04 - Administração	4.283.942,00	4.712.336,00	5.183.570,00	5.701.929,00	19.881.777,00
122 - Administração Geral	3.211.042,00	3.532.146,00	3.885.361,00	4.273.899,00	14.902.448,00
123 - Administração Financeira	1.030.000,00	1.133.000,00	1.246.300,00	1.370.930,00	4.780.230,00
124 - Controle Interno	42.900,00	47.190,00	51.909,00	57.100,00	199.099,00
08 - Assistência Social	2.837.500,00	3.121.250,00	3.433.375,00	3.776.717,00	13.168.842,00
122 - Administração Geral	1.417.100,00	1.558.810,00	1.714.691,00	1.886.160,00	6.576.761,00
243 - Assistência a Criança e ao Adolescente	5.100,00	5.610,00	6.171,00	6.788,00	23.669,00
244 - Assistência Comunitária	1.415.300,00	1.556.830,00	1.712.513,00	1.883.769,00	6.568.412,00
09 - Previdência Social	2.099.900,00	2.309.890,00	2.540.879,00	2.794.967,00	9.745.636,00
122 - Administração Geral	2.099.900,00	2.309.890,00	2.540.879,00	2.794.967,00	9.745.636,00
10 - Saúde	5.267.060,00	5.793.766,00	6.373.143,00	7.010.458,00	24.444.427,00
122 - Administração Geral	2.091.260,00	2.300.386,00	2.530.425,00	2.783.467,00	9.705.538,00
301 - Atenção Básica	2.974.200,00	3.271.620,00	3.598.782,00	3.958.661,00	13.803.263,00
302 - Assistência Hospitalar e Ambulatorial	111.500,00	122.650,00	134.915,00	148.407,00	517.472,00
303 - Suporte Profilático e Terapêutico	87.000,00	95.700,00	105.270,00	115.797,00	403.767,00
304 - Vigilância Sanitária	1.700,00	1.870,00	2.057,00	2.263,00	7.890,00
305 - Vigilância Epidemiológica	1.400,00	1.540,00	1.694,00	1.863,00	6.497,00
12 - Educação	11.855.770,00	13.041.348,00	14.345.482,00	15.780.031,00	55.022.631,00
122 - Administração Geral	45.500,00	50.050,00	55.055,00	60.561,00	211.166,00
242 - Assistência ao Portador de Deficiência	100,00	110,00	121,00	133,00	464,00
244 - Assistência Comunitária	1.000,00	1.100,00	1.210,00	1.331,00	4.641,00
361 - Ensino Fundamental	10.906.870,00	11.997.558,00	13.197.313,00	14.517.044,00	50.618.785,00
365 - Educação Infantil	743.500,00	817.850,00	899.635,00	989.599,00	3.450.584,00
366 - Educação de Jovens e Adultos	158.800,00	174.680,00	192.148,00	211.363,00	736.991,00
13 - Cultura	183.428,00	201.771,00	221.948,00	244.143,00	851.290,00
392 - Difusão Cultural	177.928,00	195.721,00	215.293,00	236.822,00	825.764,00
695 - Turismo	5.500,00	6.050,00	6.655,00	7.321,00	25.526,00
15 - Urbanismo	3.948.100,00	4.342.910,00	4.777.201,00	5.254.923,00	18.323.134,00
122 - Administração Geral	1.676.800,00	1.844.480,00	2.028.928,00	2.231.821,00	7.782.029,00
242 - Assistência ao Portador de Deficiência	1.000,00	1.100,00	1.210,00	1.331,00	4.641,00
451 - Infraestrutura Urbana	2.034.100,00	2.237.510,00	2.461.261,00	2.707.389,00	9.440.260,00



ESTADO DE SERGIPE
PREFEITURA MUNICIPAL DE ILHA DAS FLORES
Despesa por Função e Subfunção

Anexo IV - Despesa por Função e Subfunção do PPA

PPA 2022 / 2025

Função/SubFunção	2022	2023	2024	2025	Total PPA
452 - Serviços Urbanos	131.200,00	144.320,00	158.752,00	174.627,00	608.899,00
512 - Saneamento Basico Urbano	105.000,00	115.500,00	127.050,00	139.755,00	487.305,00
17 - Saneamento	2.500,00	2.750,00	3.025,00	3.328,00	11.603,00
511 - Saneamento Basico Rural	2.500,00	2.750,00	3.025,00	3.328,00	11.603,00
20 - Agricultura	421.900,00	464.090,00	510.499,00	561.549,00	1.958.038,00
122 - Administração Geral	398.600,00	438.460,00	482.306,00	530.536,00	1.849.902,00
605 - Abastecimento	21.800,00	23.980,00	26.378,00	29.016,00	101.174,00
752 - Energia Eletrica	1.500,00	1.650,00	1.815,00	1.997,00	6.962,00
22 - Indústria	3.500,00	3.850,00	4.235,00	4.659,00	16.244,00
661 - Promoção Industrial	3.500,00	3.850,00	4.235,00	4.659,00	16.244,00
23 - Comércio e Serviços	135.200,00	148.720,00	163.592,00	179.951,00	627.463,00
691 - Promoção Comercial	132.000,00	145.200,00	159.720,00	175.692,00	612.612,00
695 - Turismo	3.200,00	3.520,00	3.872,00	4.259,00	14.851,00
27 - Desporto e Lazer	136.600,00	150.260,00	165.286,00	181.814,00	633.960,00
122 - Administração Geral	82.300,00	90.530,00	99.583,00	109.541,00	381.954,00
812 - Desporto Comunitário	54.300,00	59.730,00	65.703,00	72.273,00	252.006,00
28 - Encargos Especiais	60.000,00	66.000,00	72.600,00	79.860,00	278.460,00
843 - Serviço da Dívida Interna	60.000,00	66.000,00	72.600,00	79.860,00	278.460,00
99 - Reserva	28.000,00	30.800,00	33.880,00	37.268,00	129.948,00
999 - Reserva	28.000,00	30.800,00	33.880,00	37.268,00	129.948,00
TOTAL	33.000.000,00	36.300.001,00	39.930.001,00	43.923.012,00	153.153.014,00



Órgão: 19000 - CÂMARA MUNICIPAL DE VEREADORES

Programa/Ação	Valor Orçamentário				Total
	2022	2023	2024	2025	
1032 - AÇÃO DO PROCESSO LEGISLATIVO					
1001 - MELHORAMENTO DO PRÉDIO DA CÂMARA MUNICIPAL	20.000,00	22.000,00	24.200,00	26.620,00	92.820,00
1002 - AQUISIÇÃO DE EQUIPAMENTOS, MOBILIÁRIOS E VEÍCULOS	13.400,00	14.740,00	16.214,00	17.635,00	62.189,00
2001 - MANUTENÇÃO DA CÂMARA MUNICIPAL	1.224.600,00	1.347.060,00	1.481.766,00	1.629.943,00	5.683.369,00
8001 - CONCURSO PÚBLICO	2.000,00	2.200,00	2.420,00	2.662,00	9.282,00
	1.260.000,00	1.386.000,00	1.524.600,00	1.677.060,00	5.847.660,00

Total do Órgão:	1.260.000,00	1.386.000,00	1.524.600,00	1.677.060,00	5.847.660,00
------------------------	---------------------	---------------------	---------------------	---------------------	---------------------



ESTADO DE SERGIPE

PREFEITURA MUNICIPAL DE ILHA DAS FLORES

Órgãos Responsáveis por Programa e Ações de Governo

PPA 2022 / 2025

Órgão: 20000 - PREFEITURA MUNICIPAL DE ILHA DAS FLORES

Programa/Ação	Valor Orçamentário				Total
	2022	2023	2024	2025	
0021 - ADMINISTRAÇÃO GERAL					
1003 - CONSTRUÇÃO, RESTAURAÇÃO E AMPLIAÇÃO DA SEDE DA PREFEITURA MUNICIPAL	500,00	550,00	605,00	666,00	2.321,00
2004 - MANUTENÇÃO DA SECRETARIA MUNICIPAL DE INFRAESTRUTURA E HABITAÇÃO	1.169.600,00	1.286.560,00	1.415.216,00	1.556.738,00	5.428.114,00
2026 - PROMOÇÃO DA INDÚSTRIA E COMÉRCIO	3.500,00	3.850,00	4.235,00	4.659,00	16.244,00
8029 - MANUTENÇÃO DA SECRETARIA MUNICIPAL DE INDÚSTRIA E COMÉRCIO	132.000,00	145.200,00	159.720,00	175.692,00	612.612,00
	1.305.600,00	1.436.160,00	1.579.776,00	1.737.755,00	6.059.291,00
0121 - DESENVOLVIMENTO E GESTÃO DO ENSINO FUNDAMENTAL					
1025 - AQUISIÇÃO, CONSTRUÇÃO, REFORMA E AMPLIAÇÃO DO PRÉDIO DA SECRETARIA DE EDUCAÇÃO	200,00	220,00	242,00	266,00	928,00
1026 - CONSTRUÇÃO, REFORMA E AMPLIAÇÃO DE ESCOLAS MUNICIPAIS	4.500,00	4.950,00	5.445,00	5.990,00	20.885,00
1027 - CONSTRUÇÃO, REFORMA E/OU AMPLIAÇÃO DE POÇOS ARTESIANOS DAS ESCOLAS DA REDE MUNICIPAL	300,00	330,00	363,00	399,00	1.392,00
2017 - MANUTENÇÃO DA SECRETARIA DE EDUCAÇÃO	1.114.645,00	1.226.110,00	1.348.720,00	1.483.592,00	5.173.067,00
2023 - PNATE - PROGRAMA NACIONAL DE APOIO AO TRANSPORTE DO ESCOLAR	38.000,00	41.800,00	45.980,00	50.578,00	176.358,00
8020 - CONSTRUÇÃO, REFORMA E AMPLIAÇÃO DE ESCOLAS MUNICIPAIS - FUNDEB	150.500,00	165.550,00	182.105,00	200.316,00	698.471,00
	1.308.145,00	1.438.960,00	1.582.855,00	1.741.141,00	6.071.101,00
0190 - EDUCAÇÃO PRÉ-ESCOLAR					
2014 - PROGRAMA NACIONAL DE ALIMENTAÇÃO ESCOLAR - PRÉ-ESCOLA	38.200,00	42.020,00	46.222,00	50.844,00	177.286,00
	38.200,00	42.020,00	46.222,00	50.844,00	177.286,00
1027 - OPERAÇÕES ESPECIAIS					
8006 - AMORTIZAÇÃO E ENCARGOS DA DÍVIDA INTERNA	60.000,00	66.000,00	72.600,00	79.860,00	278.460,00
	60.000,00	66.000,00	72.600,00	79.860,00	278.460,00
1031 - ASSISTÊNCIA À SAÚDE					
1023 - CONSTRUÇÃO, RESTAURAÇÃO E AMPLIAÇÃO DE REDES DE SANEAMENTO	2.500,00	2.750,00	3.025,00	3.328,00	11.603,00
	2.500,00	2.750,00	3.025,00	3.328,00	11.603,00
1033 - DESENVOLVIMENTO DA GESTÃO PÚBLICA					
2002 - MANUTENÇÃO DO GABINETE DO PREFEITO	558.200,00	614.020,00	675.422,00	742.964,00	2.590.606,00
2003 - MANUTENÇÃO DA SECRETARIA DE FINANÇAS E PLANEJAMENTO	720.000,00	792.000,00	871.200,00	958.320,00	3.341.520,00
2005 - MANUTENÇÃO DA SECRETARIA DE CONTROLE INTERNO	42.900,00	47.190,00	51.909,00	57.100,00	199.099,00
8002 - APOIO AS AÇÕES DO CONSÓRCIO CONIVALES	36.000,00	39.600,00	43.560,00	47.916,00	167.076,00
8003 - MANUTENÇÃO DA SECRETARIA MUNICIPAL DE ADMINISTRAÇÃO	1.441.742,00	1.585.916,00	1.744.508,00	1.918.959,00	6.691.125,00
8004 - CONCURSO PÚBLICO	1.500,00	1.650,00	1.815,00	1.997,00	6.962,00
8005 - DESPESAS COM PASEP	310.000,00	341.000,00	375.100,00	412.610,00	1.438.710,00
8025 - MANUTENÇÃO DA SECRETARIA DE ASSUNTOS JURÍDICOS	200.600,00	220.660,00	242.726,00	266.999,00	930.985,00
8026 - ATENDIMENTOS A PRECATÓRIO JUDICIAIS	276.000,00	303.600,00	333.960,00	367.356,00	1.280.916,00
8038 - GESTÃO DAS ATIVIDADES ADMINISTRATIVA DO CONSÓRCIO CONIVALES	3.500,00	3.850,00	4.235,00	4.659,00	16.244,00
	3.590.442,00	3.949.486,00	4.344.435,00	4.778.880,00	16.663.243,00
1034 - DESENVOLVIMENTO DO ENSINO					
1024 - CONSTRUÇÃO, REFORMA E AMPLIAÇÃO DE UNIDADES DA EDUCAÇÃO INFANTIL	400,00	440,00	484,00	532,00	1.856,00
1028 - CONSTRUÇÃO, REFORMA E AMPLIAÇÃO DE UNIDADES DA EDUCAÇÃO - CRECHE	7.600,00	8.360,00	9.196,00	10.116,00	35.272,00
1029 - IMPLANTAÇÃO DE PROJETO DE ACESSIBILIDADE PARA PESSOAS COM DEFICIÊNCIA - PcD	100,00	110,00	121,00	133,00	464,00
2006 - MANUTENÇÃO E DESENVOLVIMENTO DA EDUCAÇÃO - INFANTIL CRECHE	4.400,00	4.840,00	5.324,00	5.856,00	20.420,00



ESTADO DE SERGIPE

PREFEITURA MUNICIPAL DE ILHA DAS FLORES

Órgãos Responsáveis por Programa e Ações de Governo

PPA 2022 / 2025

Órgão: 23000 - IPREV - F. DE PREV. PROP. DO M. DE ILHA DAS FLORES

Programa/Ação	Valor Orçamentário				Total
	2022	2023	2024	2025	
0021 - ADMINISTRAÇÃO GERAL					
1041 - OBRAS DE CONSTRUÇÃO E REFORMA DA SEDE DO IPREV	1.000,00	1.100,00	1.210,00	1.331,00	4.641,00
2037 - MANUTENÇÃO DO FUNDO DE PREVIDÊNCIA SOCIAL	384.500,00	422.950,00	465.245,00	511.770,00	1.784.465,00
8066 - SERVIÇOS DE PREVIDÊNCIA	1.712.400,00	1.883.640,00	2.072.004,00	2.279.204,00	7.947.248,00
8067 - DESPESAS COM AUXÍLIO FUNERAL	1.000,00	1.100,00	1.210,00	1.331,00	4.641,00
8068 - ENCARGOS COM PRECATÓRIOS - NATUREZA ALIMENTAR	1.000,00	1.100,00	1.210,00	1.331,00	4.641,00
	2.099.900,00	2.309.890,00	2.540.879,00	2.794.967,00	9.745.636,00

Total do Órgão:	2.099.900,00	2.309.890,00	2.540.879,00	2.794.967,00	9.745.636,00
------------------------	---------------------	---------------------	---------------------	---------------------	---------------------

Total Geral:	33.000.000,00	36.300.001,00	39.930.001,00	43.923.012,00	153.153.014,00
---------------------	----------------------	----------------------	----------------------	----------------------	-----------------------



ESTADO DE SERGIPE
PREFEITURA MUNICIPAL DE ILHA DAS FLORES
 Órgãos Responsáveis por Programa e Ações de Governo

PPA 2022 / 2025

Órgão: 21000 - SECRETARIA MUNICIPAL DE SAÚDE

Programa/Ação	Valor Orçamentário				Total
	2022	2023	2024	2025	
0021 - ADMINISTRAÇÃO GERAL					
1039 - CONSTRUÇÃO, REFORMA E AMPLIAÇÃO DE PRÓPRIOS MUNICIPAIS	2.000,00	2.200,00	2.420,00	2.662,00	9.282,00
8040 - CONSÓRCIO PÚBLICO - CONBASF	5.000,00	5.500,00	6.050,00	6.655,00	23.205,00
	7.000,00	7.700,00	8.470,00	9.317,00	32.487,00
1031 - ASSISTÊNCIA À SAÚDE					
1037 - CONSTRUÇÃO, RESTAURAÇÃO E AMPLIAÇÃO DE UNIDADES DE SAÚDE	60.500,00	66.550,00	73.205,00	80.526,00	280.781,00
1038 - AQUISIÇÃO E DESAPROPRIAÇÃO DE TERRENOS	200,00	220,00	242,00	266,00	928,00
8039 - GESTÃO DAS AÇÕES EM ATENÇÃO ESPECIALIZADA	111.500,00	122.650,00	134.915,00	148.407,00	517.472,00
	172.200,00	189.420,00	208.362,00	229.199,00	799.181,00
1037 - DESENVOLVIMENTO DA SAÚDE E VIGILÂNCIA					
2027 - CONCURSO PÚBLICO	4.000,00	4.400,00	4.840,00	5.324,00	18.564,00
2028 - PROGRAMA SAÚDE NA ESCOLA - PSE	700,00	770,00	847,00	932,00	3.249,00
2029 - CONVÊNIO COM OUTRAS ENTIDADES	1.500,00	1.650,00	1.815,00	1.997,00	6.962,00
2030 - MANUTENÇÃO DO FUNDO MUNICIPAL DE SAÚDE	2.068.560,00	2.275.416,00	2.502.958,00	2.753.253,00	9.600.187,00
2031 - MANUTENÇÃO DO CONSELHO MUNICIPAL DE SAÚDE	6.300,00	6.930,00	7.623,00	8.385,00	29.238,00
2032 - GESTÃO DAS AÇÕES EM ATENÇÃO PRIMÁRIA	1.756.000,00	1.931.600,00	2.124.760,00	2.337.236,00	8.149.596,00
2033 - SAÚDE DA FAMÍLIA - PSF	309.500,00	340.450,00	374.495,00	411.945,00	1.436.390,00
2034 - SAÚDE BUCAL - SB	209.000,00	229.900,00	252.890,00	278.179,00	969.969,00
2035 - GESTÃO DAS AÇÕES EM ASSISTÊNCIA FARMACÊUTICA	87.000,00	95.700,00	105.270,00	115.797,00	403.767,00
2036 - AGENTES COMUNITÁRIOS DE SAÚDE - ACS	565.800,00	622.380,00	684.618,00	753.080,00	2.625.878,00
8041 - GESTÃO DAS AÇÕES EM VIGILÂNCIA SANITÁRIA	1.700,00	1.870,00	2.057,00	2.263,00	7.890,00
8042 - PROGRAMA MAIS MÉDICOS PARA O BRASIL	19.000,00	20.900,00	22.990,00	25.289,00	88.179,00
8043 - GESTÃO DAS AÇÕES EM VIGILÂNCIA EPIDEMIOLÓGICA E AMBIENTAL	1.400,00	1.540,00	1.694,00	1.863,00	6.497,00
8044 - ENFRENTAMENTO DA EMERGÊNCIA - COVID 19	3.000,00	3.300,00	3.630,00	3.993,00	13.923,00
8045 - OUTROS PROGRAMAS DO GOVERNO FEDERAL E ESTADUAL	54.400,00	59.840,00	65.824,00	72.406,00	252.470,00
	5.087.860,00	5.596.646,00	6.156.311,00	6.771.942,00	23.612.759,00

Total do Órgão:	5.267.060,00	5.793.766,00	6.373.143,00	7.010.458,00	24.444.427,00
------------------------	---------------------	---------------------	---------------------	---------------------	----------------------

ESTADO DE SERGIPE

PREFEITURA MUNICIPAL DE ILHA DAS FLORES

Órgãos Responsáveis por Programa e Ações de Governo

PPA 2022 / 2025

Órgão: 22000 - SECRETARIA MUNICIPAL DE ASSISTENCIA SOCIAL

Programa/Ação	Valor Orçamentário				Total
	2022	2023	2024	2025	
0486 - ASSISTÊNCIA SOCIAL GERAL					
8054 - AÇÕES DO COVID NO SUAS PARA EPI-PORTARIA 369	3.000,00	3.300,00	3.630,00	3.993,00	13.923,00
8055 - CENTRO DE REFERÊNCIA ESPECIALIZADO DE ASSISTÊNCIA SOCIAL - CREAS	89.000,00	97.900,00	107.690,00	118.459,00	413.049,00
8056 - CENTRO DE REFERÊNCIA EM ASSISTÊNCIA SOCIAL - CRAS	50.500,00	55.550,00	61.105,00	67.216,00	234.371,00
8057 - GESTÃO DO PROGRAMA MUNICIPAL CESTA QUE ALIMENTA	302.000,00	332.200,00	365.420,00	401.962,00	1.401.582,00
	444.500,00	488.950,00	537.845,00	591.630,00	2.062.925,00
1036 - DESENVOLVIMENTO SOCIAL					
8046 - COFINANCIAMENTO ESTADUAL DA PROTEÇÃO ESPECIAL DE MÉDIA E ALTA COMPLEXIDADE	7.500,00	8.250,00	9.075,00	9.983,00	34.808,00
8047 - MANUTENÇÃO DO CONSELHO MUNICIPAL DA CRIANÇA E DO ADOLESCENTE	8.600,00	9.460,00	10.406,00	11.447,00	39.913,00
8048 - MANUTENÇÃO DO FUNDO MUNICIPAL DA CRIANÇA E DO ADOLESCENTE	6.600,00	7.260,00	7.986,00	8.785,00	30.631,00
8049 - COFINANCIAMENTO ESTADUAL DA PROTEÇÃO SOCIAL BÁSICA	22.500,00	24.750,00	27.225,00	29.948,00	104.423,00
8050 - CONCURSO PÚBLICO	4.000,00	4.400,00	4.840,00	5.324,00	18.564,00
8051 - MANUTENÇÃO DO FUNDO MUNICIPAL DE ASSISTÊNCIA SOCIAL	1.412.100,00	1.553.310,00	1.708.641,00	1.879.505,00	6.553.556,00
8052 - MANUTENÇÃO DO CONSELHO TUTELAR	137.600,00	151.360,00	166.496,00	183.146,00	638.602,00
8053 - OUTROS PROGRAMAS DO GOVERNO FEDERAL E ESTADUAL	211.800,00	232.980,00	256.278,00	281.906,00	982.964,00
8058 - SERVIÇO DE PROTEÇÃO SOCIAL BÁSICA	161.700,00	177.870,00	195.657,00	215.223,00	750.450,00
8059 - SERVIÇOS DE PROTEÇÃO SOCIAL ESPECIAL DE MÉDIA COMPLEXIDADE	122.000,00	134.200,00	147.620,00	162.382,00	566.202,00
8060 - SERVIÇOS DE PROTEÇÃO SOCIAL ESPECIAL DE ALTA COMPLEXIDADE	39.500,00	43.450,00	47.795,00	52.575,00	183.320,00
8061 - MANUTENÇÃO DO BPC ESCOLA	5.100,00	5.610,00	6.171,00	6.788,00	23.669,00
8062 - PROGRAMA PRIMEIRA INFÂNCIA - CRIANÇA FELIZ	216.000,00	237.600,00	261.360,00	287.496,00	1.002.456,00
8063 - BLOCO DO ÍNDICE DE GESTÃO DESCENTRALIZADO DO SUAS - IGD SUAS	24.000,00	26.400,00	29.040,00	31.944,00	111.384,00
8064 - MANUTENÇÃO DO CONSELHO DE ASSISTÊNCIA SOCIAL	6.500,00	7.150,00	7.865,00	8.652,00	30.167,00
8065 - MANUTENÇÃO DOS CONSELHOS VINCULADOS A ASSISTÊNCIA SOCIAL	6.500,00	7.150,00	7.865,00	8.652,00	30.167,00
	2.392.000,00	2.631.200,00	2.894.320,00	3.183.756,00	11.101.276,00
1038 - DESENVOLVIMENTO URBANO					
1040 - CONSTRUÇÃO, RESTAURAÇÃO E AMPLIAÇÃO DE UNIDADES HABITACIONIAS	1.000,00	1.100,00	1.210,00	1.331,00	4.641,00
	1.000,00	1.100,00	1.210,00	1.331,00	4.641,00

Total do Órgão:	2.837.500,00	3.121.250,00	3.433.375,00	3.776.717,00	13.168.842,00
------------------------	---------------------	---------------------	---------------------	---------------------	----------------------



ESTADO DE SERGIPE

PREFEITURA MUNICIPAL DE ILHA DAS FLORES

Órgãos Responsáveis por Programa e Ações de Governo

PPA 2022 / 2025

1021 - CONSTRUÇÃO, RESTAURAÇÃO E AMPLIAÇÃO DO PORTAL DE ACESSO AO MUNICÍPIO	2.000,00	2.200,00	2.420,00	2.662,00	9.282,00
1022 - CONSTRUÇÃO, RESTAURAÇÃO E AMPLIAÇÃO DE PONTES E PASSAGENS MOLHADAS	3.000,00	3.300,00	3.630,00	3.993,00	13.923,00
1030 - ELETRIFICAÇÃO RURAL	1.500,00	1.650,00	1.815,00	1.997,00	6.962,00
8007 - CONSTRUÇÃO, REFORMA E AMPLIAÇÃO DA ORLA FLUVIAL	162.200,00	178.420,00	196.262,00	215.888,00	752.770,00
8008 - RECAPEAMENTO ASFÁLTICO NA ZONA RURAL	105.000,00	115.500,00	127.050,00	139.755,00	487.305,00
8009 - REVITALIZAÇÃO DA ORLA	105.000,00	115.500,00	127.050,00	139.755,00	487.305,00
8010 - PAVIMENTAÇÃO, RECAPEAMENTO E DRENAGEM DE RUAS	105.000,00	115.500,00	127.050,00	139.755,00	487.305,00
8011 - REFORMA DA PRAÇA DA IGREJA E CANTEIRO ANEXO	105.000,00	115.500,00	127.050,00	139.755,00	487.305,00
8012 - CONSTRUÇÃO DE 02 PORTAIS	55.000,00	60.500,00	66.550,00	73.205,00	255.255,00
8013 - CONSTRUÇÃO DE CALÇADAS COM ACESSIBILIDADE	55.000,00	60.500,00	66.550,00	73.205,00	255.255,00
8014 - MANUTENÇÃO DA LIMPEZA PÚBLICA	8.200,00	9.020,00	9.922,00	10.914,00	38.056,00
8015 - CONSÓRCIO PÚBLICO	8.000,00	8.800,00	9.680,00	10.648,00	37.128,00
8016 - AQUISIÇÃO DE BENS MÓVEIS E IMÓVEIS	4.000,00	4.400,00	4.840,00	5.324,00	18.564,00
8017 - OUTROS PROGRAMAS E/OU CONVÊNIO DOS GOVERNOS ESTADUAL E FEDERAL	15.500,00	17.050,00	18.755,00	20.631,00	71.936,00
8018 - MANUTENÇÃO DA SECRETARIA DE LIMPEZA PÚBLICA E URBANISMO	1.617.300,00	1.779.030,00	1.956.933,00	2.152.626,00	7.505.889,00
8019 - MANUTENÇÃO DE CONSÓRCIO PÚBLICO - COMBASFS	40.000,00	44.000,00	48.400,00	53.240,00	185.640,00
	3.949.600,00	4.344.560,00	4.779.016,00	5.256.920,00	18.330.096,00

1039 - DESENVOLVIMENTO DA AGRICULTURA E MEIO AMBIENTE

1031 - CONSTRUÇÃO, RESTAURAÇÃO E AMPLIAÇÃO DE MATADOUROS	1.500,00	1.650,00	1.815,00	1.997,00	6.962,00
1032 - OBRAS DE IMPLANTAÇÃO DE AÇÕES INTEGRADAS DO PRONAF	3.000,00	3.300,00	3.630,00	3.993,00	13.923,00
1033 - CONSTRUÇÃO, RESTAURAÇÃO E AMPLIAÇÃO DE MERCADOS E FEIRAS	3.000,00	3.300,00	3.630,00	3.993,00	13.923,00
8030 - MANUTENÇÃO DA SECRETARIA MUNICIPAL DE PESCA	92.400,00	101.640,00	111.804,00	122.984,00	428.828,00
8031 - MANUTENÇÃO DO FUNDO MUNICIPAL DE DEFESA DO MEIO AMBIENTE	5.300,00	5.830,00	6.413,00	7.054,00	24.597,00
8032 - MANUTENÇÃO DA SECRETARIA MUN.DE AGRICULTURA E MEIO AMBIENTE	306.200,00	336.820,00	370.502,00	407.552,00	1.421.074,00
8033 - MANUTENÇÃO DO CONSELHO MUNICIPAL DE DESENVOLVIMENTO RURAL	2.000,00	2.200,00	2.420,00	2.662,00	9.282,00
8034 - MANUTENÇÃO DE AÇÕES INTEGRADAS DO PRONAF	7.000,00	7.700,00	8.470,00	9.317,00	32.487,00
	420.400,00	462.440,00	508.684,00	559.552,00	1.951.076,00

1040 - DESENVOLVIMENTO DA CULTURA, LAZER E DESPORTOS

1034 - CONSTRUÇÃO, RESTAURAÇÃO E AMPLIAÇÃO DE BIBLIOTECAS	1.000,00	1.100,00	1.210,00	1.331,00	4.641,00
1035 - CONSTRUÇÃO, RESTAURAÇÃO E AMPLIAÇÃO DE CAMPO DE FUTEBOL	1.000,00	1.100,00	1.210,00	1.331,00	4.641,00
1036 - CONSTRUÇÃO, RESTAURAÇÃO E AMPLIAÇÃO DE QUADRAS DE ESPORTE	51.000,00	56.100,00	61.710,00	67.881,00	236.691,00
2025 - PROMOÇÃO DO TURISMO LOCAL	5.500,00	6.050,00	6.655,00	7.321,00	25.526,00
8027 - MANUTENÇÃO DA SECRETARIA MUNICIPAL DE TURISMO	82.300,00	90.530,00	99.583,00	109.541,00	381.954,00
8028 - OUTROS PROGRAMAS E/OU CONVÊNIO DOS GOVERNOS ESTADUAL E FEDERAL	3.200,00	3.520,00	3.872,00	4.259,00	14.851,00
8035 - ATIVIDADES CULTURAIS DESPORTO E LAZER	2.300,00	2.530,00	2.783,00	3.061,00	10.674,00
8036 - MANUTENÇÃO DA SECRETARIA MUNICIPAL DE ESPORTE, CULTURA E EVENTOS	173.628,00	190.991,00	210.090,00	231.099,00	805.808,00
8037 - OUTROS PROGRAMAS E/OU CONVÊNIO DOS GOVERNOS ESTADUAL E FEDERAL	3.300,00	3.630,00	3.993,00	4.392,00	15.315,00
	323.228,00	355.551,00	391.106,00	430.216,00	1.500.101,00

9999 - RESERVA DE CONTINGÊNCIA

9999 - RESERVA DE CONTINGÊNCIA	28.000,00	30.800,00	33.880,00	37.268,00	129.948,00
	28.000,00	30.800,00	33.880,00	37.268,00	129.948,00

Total do Órgão:	21.535.540,00	23.689.095,00	26.058.004,00	28.663.810,00	99.946.449,00
------------------------	----------------------	----------------------	----------------------	----------------------	----------------------



PREFEITURA MUNICIPAL DE ILHA DAS FLORES

Órgãos Responsáveis por Programa e Ações de Governo

PPA 2022 / 2025

2007 - MANUTENÇÃO E DESENVOLVIMENTO DA EDUCAÇÃO - INFANTIL PRÉ ESCOLA	399.600,00	439.560,00	483.516,00	531.868,00	1.854.544,00
2008 - MANUTENÇÃO E DESENVOLVIMENTO DO EJA	5.800,00	6.380,00	7.018,00	7.720,00	26.918,00
2009 - MANUTENÇÃO E DESENVOLVIMENTO DO ENSINO FUNDAMENTAL	2.640.000,00	2.904.000,00	3.194.400,00	3.513.840,00	12.252.240,00
2010 - MANUTENÇÃO E DESENVOLVIMENTO DE ENSINO - MDE INFANTIL - CRECHE	91.900,00	101.090,00	111.199,00	122.319,00	426.508,00
2011 - MANUTENÇÃO E DESENVOLVIMENTO DE ENSINO - MDE INFANTIL - PRÉ ESCOLA	18.900,00	20.790,00	22.869,00	25.156,00	87.715,00
2012 - MANUTENÇÃO E DESENVOLVIMENTO DE ENSINO - MDE FUNDAMENTAL	70.775,00	77.853,00	85.638,00	94.202,00	328.468,00
2013 - MANUTENÇÃO DO EJA	17.900,00	19.690,00	21.659,00	23.825,00	83.074,00
2015 - PROGRAMA NACIONAL DE ALIMENTAÇÃO ESCOLAR - EJA	38.100,00	41.910,00	46.101,00	50.711,00	176.822,00
2016 - PROGRAMA NACIONAL DE ALIMENTAÇÃO ESCOLAR - ENSINO FUNDAMENTAL	189.400,00	208.340,00	229.174,00	252.091,00	879.005,00
2018 - MANUTENÇÃO DOS CONSELHOS VINCULADOS A SECRETARIA DE EDUCAÇÃO	2.500,00	2.750,00	3.025,00	3.328,00	11.603,00
2019 - MANUTENÇÃO DO SALÁRIO EDUCAÇÃO	272.000,00	299.200,00	329.120,00	362.032,00	1.262.352,00
2020 - PROGRAMA DINHEIRO DIRETO NA ESCOLA - PDDE	3.000,00	3.300,00	3.630,00	3.993,00	13.923,00
2021 - PROGRAMA BOLSA ESCOLA	1.000,00	1.100,00	1.210,00	1.331,00	4.641,00
2022 - TRANSPORTE ESCOLAR -SEED	2.000,00	2.200,00	2.420,00	2.662,00	9.282,00
2024 - OUTROS PROGRAMAS E/OU CONVÊNIOS DOS GOVERNOS ESTADUAL E FEDERAL	59.000,00	64.900,00	71.390,00	78.529,00	273.819,00
2299 - REMUNERAÇÃO DOS PROFISSIONAIS DA EDUCAÇÃO BÁSICA COM RECURSOS DO FUNDEB - ENSINO FUNDAMENTAL	6.395.550,00	7.035.105,00	7.738.616,00	8.512.477,00	29.681.748,00
4299 - REMUNERAÇÃO DOS PROFISSIONAIS DA EDUCAÇÃO BÁSICA COM RECURSOS DO FUNDEB - INFANTIL PRÉ ESCOLA	113.000,00	124.300,00	136.730,00	150.403,00	524.433,00
6299 - REMUNERAÇÃO DOS PROFISSIONAIS DA EDUCAÇÃO BÁSICA COM RECURSOS DO FUNDEB - EJA	97.000,00	106.700,00	117.370,00	129.107,00	450.177,00
8021 - REMUNERAÇÃO DOS PROFISSIONAIS DA EDUCAÇÃO BÁSICA COM RECURSOS DO FUNDEB - INFANTIL CRECHE	61.500,00	67.650,00	74.415,00	81.857,00	285.422,00
8022 - MANUTENÇÃO BRASIL CARINHOSO - APOIO A CRECHE	8.000,00	8.800,00	9.680,00	10.648,00	37.128,00
8023 - PROGRAMA NACIONAL DE ALIMENTAÇÃO ESCOLAR - AEE	2.000,00	2.200,00	2.420,00	2.662,00	9.282,00
8024 - PROGRAMA NACIONAL DE ALIMENTAÇÃO ESCOLAR - QUILOMBOLA	8.000,00	8.800,00	9.680,00	10.648,00	37.128,00
	10.509.425,00	11.560.368,00	12.716.405,00	13.988.046,00	48.774.244,00

1038 - DESENVOLVIMENTO URBANO

1004 - MANUTENÇÃO DA ILUMINAÇÃO PÚBLICA	1.160.400,00	1.276.440,00	1.404.084,00	1.544.492,00	5.385.416,00
1005 - AQUISIÇÃO E DESAPROPRIAÇÃO DE IMÓVEIS	2.000,00	2.200,00	2.420,00	2.662,00	9.282,00
1006 - CONSTRUÇÃO, RESTAURAÇÃO E AMPLIAÇÃO CEMITÉRIOS	1.600,00	1.760,00	1.936,00	2.130,00	7.426,00
1007 - CONSTRUÇÃO, RESTAURAÇÃO E AMPLIAÇÃO DE DRENAGENS	2.000,00	2.200,00	2.420,00	2.662,00	9.282,00
1008 - CONSTRUÇÃO, RESTAURAÇÃO E AMPLIAÇÃO DE POÇOS ARTESIANOS	1.600,00	1.760,00	1.936,00	2.130,00	7.426,00
1009 - URBANIZAÇÃO E ARBORIZAÇÃO DE VIAS E LOGRADOUROS PÚBLICOS	1.600,00	1.760,00	1.936,00	2.130,00	7.426,00
1010 - CONSTRUÇÃO, RESTAURAÇÃO E AMPLIAÇÃO DE ABRIGOS RODOVIÁRIOS	6.100,00	6.710,00	7.381,00	8.119,00	28.310,00
1011 - CONSTRUÇÃO, RESTAURAÇÃO E AMPLIAÇÃO DE ESTRADAS E RODOVIAS	139.800,00	153.780,00	169.158,00	186.074,00	648.812,00
1012 - CONSTRUÇÃO, RESTAURAÇÃO E AMPLIAÇÃO DE PRÓPRIOS MUNICIPAIS	120.000,00	132.000,00	145.200,00	159.720,00	556.920,00
1013 - CONSTRUÇÃO, RESTAURAÇÃO E AMPLIAÇÃO DE CENTROS COMUNITÁRIOS	1.600,00	1.760,00	1.936,00	2.130,00	7.426,00
1014 - CONSTRUÇÃO, RESTAURAÇÃO E AMPLIAÇÃO DE PRAÇAS, PARQUES E JARDINS	93.000,00	102.300,00	112.530,00	123.783,00	431.613,00
1015 - RECUPERAÇÃO AMPLIAÇÃO ABERTURA E PAVIMENTAÇÃO DE RUAS E AVENIDAS	21.700,00	23.870,00	26.257,00	28.883,00	100.710,00
1016 - CONSTRUÇÃO, RESTAURAÇÃO E AMPLIAÇÃO DE REDES DE ABASTECIMENTO DE ÁGUA	2.500,00	2.750,00	3.025,00	3.328,00	11.603,00
1017 - CONSTRUÇÃO, AMPLIAÇÃO E/OU REFORMA DE OBRAS DE ARTE	1.000,00	1.100,00	1.210,00	1.331,00	4.641,00
1018 - CONSTRUÇÃO, RESTAURAÇÃO E AMPLIAÇÃO DE REDES DE ESGOTO	1.000,00	1.100,00	1.210,00	1.331,00	4.641,00
1019 - ABERTURA, AMPLIAÇÃO E RESTAURAÇÃO DE ESTRADAS VICINAIS	1.000,00	1.100,00	1.210,00	1.331,00	4.641,00
1020 - IMPLANTAÇÃO DE PROJETOS DE ACESSIBILIDADE PARA PESSOAS COM DEFICIÊNCIA	1.000,00	1.100,00	1.210,00	1.331,00	4.641,00



PREFEITURA MUNICIPAL DE ILHA DAS FLORES

Órgãos Responsáveis por Programa e Ações de Governo

PPA 2022 / 2025

Órgão: 19000 - CÂMARA MUNICIPAL DE VEREADORES

Programa/Ação	Valor Orçamentário				Total
	2022	2023	2024	2025	
1032 - AÇÃO DO PROCESSO LEGISLATIVO					
1001 - MELHORAMENTO DO PRÉDIO DA CÂMARA MUNICIPAL	20.000,00	22.000,00	24.200,00	26.620,00	92.820,00
1002 - AQUISIÇÃO DE EQUIPAMENTOS, MOBILIÁRIOS E VEÍCULOS	13.400,00	14.740,00	16.214,00	17.835,00	62.189,00
2001 - MANUTENÇÃO DA CÂMARA MUNICIPAL	1.224.600,00	1.347.060,00	1.481.766,00	1.629.943,00	5.683.369,00
8001 - CONCURSO PÚBLICO	2.000,00	2.200,00	2.420,00	2.662,00	9.282,00
	1.260.000,00	1.386.000,00	1.524.600,00	1.677.060,00	5.847.660,00

Total do Órgão:	1.260.000,00	1.386.000,00	1.524.600,00	1.677.060,00	5.847.660,00
------------------------	---------------------	---------------------	---------------------	---------------------	---------------------

**PREFEITURA MUNICIPAL DE ILHA DAS FLORES**
Órgãos Responsáveis por Programa e Ações de Governo

PPA 2022 / 2025

Órgão: 20000 - PREFEITURA MUNICIPAL DE ILHA DAS FLORES

Programa/Ação	Valor Orçamentário				Total
	2022	2023	2024	2025	
0021 - ADMINISTRAÇÃO GERAL					
1003 - CONSTRUÇÃO, RESTAURAÇÃO E AMPLIAÇÃO DA SEDE DA PREFEITURA MUNICIPAL	500,00	550,00	605,00	666,00	2.321,00
2004 - MANUTENÇÃO DA SECRETARIA MUNICIPAL DE INFRAESTRUTURA E HABITAÇÃO	1.169.600,00	1.286.560,00	1.415.216,00	1.556.738,00	5.428.114,00
2026 - PROMOÇÃO DA INDÚSTRIA E COMÉRCIO	3.500,00	3.850,00	4.235,00	4.659,00	16.244,00
8029 - MANUTENÇÃO DA SECRETARIA MUNICIPAL DE INDÚSTRIA E COMÉRCIO	132.000,00	145.200,00	159.720,00	175.692,00	612.612,00
	1.305.600,00	1.436.160,00	1.579.776,00	1.737.755,00	6.059.291,00
0121 - DESENVOLVIMENTO E GESTÃO DO ENSINO FUNDAMENTAL					
1025 - AQUISIÇÃO, CONSTRUÇÃO, REFORMA E AMPLIAÇÃO DO PRÉDIO DA SECRETARIA DE EDUCAÇÃO	200,00	220,00	242,00	266,00	928,00
1026 - CONSTRUÇÃO, REFORMA E AMPLIAÇÃO DE ESCOLAS MUNICIPAIS	4.500,00	4.950,00	5.445,00	5.990,00	20.885,00
1027 - CONSTRUÇÃO, REFORMA E/OU AMPLIAÇÃO DE POÇOS ARTESIANOS DAS ESCOLAS DA REDE MUNICIPAL	300,00	330,00	363,00	399,00	1.392,00
2017 - MANUTENÇÃO DA SECRETARIA DE EDUCAÇÃO	1.114.645,00	1.226.110,00	1.348.720,00	1.483.592,00	5.173.067,00
2023 - PNATE - PROGRAMA NACIONAL DE APOIO AO TRANSPORTE DO ESCOLAR	38.000,00	41.800,00	45.980,00	50.578,00	176.358,00
8020 - CONSTRUÇÃO, REFORMA E AMPLIAÇÃO DE ESCOLAS MUNICIPAIS - FUNDEB	150.500,00	165.550,00	182.105,00	200.316,00	698.471,00
	1.308.145,00	1.438.960,00	1.582.855,00	1.741.141,00	6.071.101,00
0190 - EDUCAÇÃO PRÉ-ESCOLAR					
2014 - PROGRAMA NACIONAL DE ALIMENTAÇÃO ESCOLAR - PRÉ-ESCOLA	38.200,00	42.020,00	46.222,00	50.844,00	177.286,00
	38.200,00	42.020,00	46.222,00	50.844,00	177.286,00
1027 - OPERAÇÕES ESPECIAIS					
8006 - AMORTIZAÇÃO E ENCARGOS DA DÍVIDA INTERNA	60.000,00	66.000,00	72.600,00	79.860,00	278.460,00
	60.000,00	66.000,00	72.600,00	79.860,00	278.460,00
1031 - ASSISTÊNCIA À SAÚDE					
1023 - CONSTRUÇÃO, RESTAURAÇÃO E AMPLIAÇÃO DE REDES DE SANEAMENTO	2.500,00	2.750,00	3.025,00	3.328,00	11.603,00
	2.500,00	2.750,00	3.025,00	3.328,00	11.603,00
1033 - DESENVOLVIMENTO DA GESTÃO PÚBLICA					
2002 - MANUTENÇÃO DO GABINETE DO PREFEITO	558.200,00	614.020,00	675.422,00	742.964,00	2.590.606,00
2003 - MANUTENÇÃO DA SECRETARIA DE FINANÇAS E PLANEJAMENTO	720.000,00	792.000,00	871.200,00	958.320,00	3.341.520,00
2005 - MANUTENÇÃO DA SECRETARIA DE CONTROLE INTERNO	42.900,00	47.190,00	51.909,00	57.100,00	199.099,00
8002 - APOIO AS AÇÕES DO CONSÓRCIO CONIVALES	36.000,00	39.600,00	43.560,00	47.916,00	167.076,00
8003 - MANUTENÇÃO DA SECRETARIA MUNICIPAL DE ADMINISTRAÇÃO	1.441.742,00	1.585.916,00	1.744.508,00	1.918.959,00	6.691.125,00
8004 - CONCURSO PÚBLICO	1.500,00	1.650,00	1.815,00	1.997,00	6.962,00
8005 - DESPESAS COM PASEP	310.000,00	341.000,00	375.100,00	412.610,00	1.438.710,00
8025 - MANUTENÇÃO DA SECRETARIA DE ASSUNTOS JURÍDICOS	200.600,00	220.660,00	242.726,00	266.999,00	930.985,00
8026 - ATENDIMENTOS A PRECATÓRIO JUDICIAIS	276.000,00	303.600,00	333.960,00	367.356,00	1.280.916,00
8038 - GESTÃO DAS ATIVIDADES ADMINISTRATIVA DO CONSÓRCIO CONIVALES	3.500,00	3.850,00	4.235,00	4.659,00	16.244,00
	3.590.442,00	3.949.486,00	4.344.435,00	4.778.880,00	16.663.243,00
1034 - DESENVOLVIMENTO DO ENSINO					
1024 - CONSTRUÇÃO, REFORMA E AMPLIAÇÃO DE UNIDADES DA EDUCAÇÃO INFANTIL	400,00	440,00	484,00	532,00	1.856,00
1028 - CONSTRUÇÃO, REFORMA E AMPLIAÇÃO DE UNIDADES DA EDUCAÇÃO - CRECHE	7.600,00	8.360,00	9.196,00	10.116,00	35.272,00
1029 - IMPLANTAÇÃO DE PROJETO DE ACESSIBILIDADE PARA PESSOAS COM DEFICIÊNCIA - PcD	100,00	110,00	121,00	133,00	464,00
2006 - MANUTENÇÃO E DESENVOLVIMENTO DA EDUCAÇÃO - INFANTIL CRECHE	4.400,00	4.840,00	5.324,00	5.856,00	20.420,00



PREFEITURA MUNICIPAL DE ILHA DAS FLORES

Órgãos Responsáveis por Programa e Ações de Governo

PPA 2022 / 2025

2007 - MANUTENÇÃO E DESENVOLVIMENTO DA EDUCAÇÃO - INFANTIL PRÉ ESCOLA	399.600,00	439.560,00	483.516,00	531.868,00	1.854.544,00
2008 - MANUTENÇÃO E DESENVOLVIMENTO DO EJA	5.800,00	6.380,00	7.018,00	7.720,00	26.918,00
2009 - MANUTENÇÃO E DESENVOLVIMENTO DO ENSINO FUNDAMENTAL	2.640.000,00	2.904.000,00	3.194.400,00	3.513.840,00	12.252.240,00
2010 - MANUTENÇÃO E DESENVOLVIMENTO DE ENSINO - MDE INFANTIL - CRECHE	91.900,00	101.090,00	111.199,00	122.319,00	426.508,00
2011 - MANUTENÇÃO E DESENVOLVIMENTO DE ENSINO - MDE INFANTIL - PRÉ ESCOLA	18.900,00	20.790,00	22.869,00	25.156,00	87.715,00
2012 - MANUTENÇÃO E DESENVOLVIMENTO DE ENSINO - MDE FUNDAMENTAL	70.775,00	77.853,00	85.638,00	94.202,00	328.468,00
2013 - MANUTENÇÃO DO EJA	17.900,00	19.690,00	21.659,00	23.825,00	83.074,00
2015 - PROGRAMA NACIONAL DE ALIMENTAÇÃO ESCOLAR - EJA	38.100,00	41.910,00	46.101,00	50.711,00	176.822,00
2016 - PROGRAMA NACIONAL DE ALIMENTAÇÃO ESCOLAR - ENSINO FUNDAMENTAL	189.400,00	208.340,00	229.174,00	252.091,00	879.005,00
2018 - MANUTENÇÃO DOS CONSELHOS VINCULADOS A SECRETARIA DE EDUCAÇÃO	2.500,00	2.750,00	3.025,00	3.328,00	11.603,00
2019 - MANUTENÇÃO DO SALÁRIO EDUCAÇÃO	272.000,00	299.200,00	329.120,00	362.032,00	1.262.352,00
2020 - PROGRAMA DINHEIRO DIRETO NA ESCOLA - PDDE	3.000,00	3.300,00	3.630,00	3.993,00	13.923,00
2021 - PROGRAMA BOLSA ESCOLA	1.000,00	1.100,00	1.210,00	1.331,00	4.641,00
2022 - TRANSPORTE ESCOLAR -SEED	2.000,00	2.200,00	2.420,00	2.662,00	9.282,00
2024 - OUTROS PROGRAMAS E/OU CONVÊNIOS DOS GOVERNOS ESTADUAL E FEDERAL	59.000,00	64.900,00	71.390,00	78.529,00	273.819,00
2299 - REMUNERAÇÃO DOS PROFISSIONAIS DA EDUCAÇÃO BÁSICA COM RECURSOS DO FUNDEB - ENSINO FUNDAMENTAL	6.395.550,00	7.035.105,00	7.738.616,00	8.512.477,00	29.681.748,00
4299 - REMUNERAÇÃO DOS PROFISSIONAIS DA EDUCAÇÃO BÁSICA COM RECURSOS DO FUNDEB - INFANTIL PRÉ ESCOLA	113.000,00	124.300,00	136.730,00	150.403,00	524.433,00
6299 - REMUNERAÇÃO DOS PROFISSIONAIS DA EDUCAÇÃO BÁSICA COM RECURSOS DO FUNDEB - EJA	97.000,00	106.700,00	117.370,00	129.107,00	450.177,00
8021 - REMUNERAÇÃO DOS PROFISSIONAIS DA EDUCAÇÃO BÁSICA COM RECURSOS DO FUNDEB - INFANTIL CRECHE	61.500,00	67.650,00	74.415,00	81.857,00	285.422,00
8022 - MANUTENÇÃO BRASIL CARINHOSO - APOIO A CRECHE	8.000,00	8.800,00	9.680,00	10.648,00	37.128,00
8023 - PROGRAMA NACIONAL DE ALIMENTAÇÃO ESCOLAR - AEE	2.000,00	2.200,00	2.420,00	2.662,00	9.282,00
8024 - PROGRAMA NACIONAL DE ALIMENTAÇÃO ESCOLAR - QUILOMBOLA	8.000,00	8.800,00	9.680,00	10.648,00	37.128,00
	10.509.425,00	11.560.368,00	12.716.405,00	13.988.046,00	48.774.244,00

1038 - DESENVOLVIMENTO URBANO

1004 - MANUTENÇÃO DA ILUMINAÇÃO PÚBLICA	1.160.400,00	1.276.440,00	1.404.084,00	1.544.492,00	5.385.416,00
1005 - AQUISIÇÃO E DESAPROPRIAÇÃO DE IMÓVEIS	2.000,00	2.200,00	2.420,00	2.662,00	9.282,00
1006 - CONSTRUÇÃO, RESTAURAÇÃO E AMPLIAÇÃO CEMITÉRIOS	1.600,00	1.760,00	1.936,00	2.130,00	7.426,00
1007 - CONSTRUÇÃO, RESTAURAÇÃO E AMPLIAÇÃO DE DRENAGENS	2.000,00	2.200,00	2.420,00	2.662,00	9.282,00
1008 - CONSTRUÇÃO, RESTAURAÇÃO E AMPLIAÇÃO DE POÇOS ARTESIANOS	1.600,00	1.760,00	1.936,00	2.130,00	7.426,00
1009 - URBANIZAÇÃO E ARBORIZAÇÃO DE VIAS E LOGRADOUROS PÚBLICOS	1.600,00	1.760,00	1.936,00	2.130,00	7.426,00
1010 - CONSTRUÇÃO, RESTAURAÇÃO E AMPLIAÇÃO DE ABRIGOS RODOVIÁRIOS	6.100,00	6.710,00	7.381,00	8.119,00	28.310,00
1011 - CONSTRUÇÃO, RESTAURAÇÃO E AMPLIAÇÃO DE ESTRADAS E RODOVIAS	139.800,00	153.780,00	169.158,00	186.074,00	648.812,00
1012 - CONSTRUÇÃO, RESTAURAÇÃO E AMPLIAÇÃO DE PRÓPRIOS MUNICIPAIS	120.000,00	132.000,00	145.200,00	159.720,00	556.920,00
1013 - CONSTRUÇÃO, RESTAURAÇÃO E AMPLIAÇÃO DE CENTROS COMUNITÁRIOS	1.600,00	1.760,00	1.936,00	2.130,00	7.426,00
1014 - CONSTRUÇÃO, RESTAURAÇÃO E AMPLIAÇÃO DE PRAÇAS, PARQUES E JARDINS	93.000,00	102.300,00	112.530,00	123.783,00	431.613,00
1015 - RECUPERAÇÃO AMPLIAÇÃO ABERTURA E PAVIMENTAÇÃO DE RUAS E AVENIDAS	21.700,00	23.870,00	26.257,00	28.883,00	100.710,00
1016 - CONSTRUÇÃO, RESTAURAÇÃO E AMPLIAÇÃO DE REDES DE ABASTECIMENTO DE ÁGUA	2.500,00	2.750,00	3.025,00	3.328,00	11.603,00
1017 - CONSTRUÇÃO, AMPLIAÇÃO E/OU REFORMA DE OBRAS DE ARTE	1.000,00	1.100,00	1.210,00	1.331,00	4.641,00
1018 - CONSTRUÇÃO, RESTAURAÇÃO E AMPLIAÇÃO DE REDES DE ESGOTO	1.000,00	1.100,00	1.210,00	1.331,00	4.641,00
1019 - ABERTURA, AMPLIAÇÃO E RESTAURAÇÃO DE ESTRADAS VICINAIS	1.000,00	1.100,00	1.210,00	1.331,00	4.641,00
1020 - IMPLANTAÇÃO DE PROJETOS DE ACESSIBILIDADE PARA PESSOAS COM DEFICIÊNCIA	1.000,00	1.100,00	1.210,00	1.331,00	4.641,00



PREFEITURA MUNICIPAL DE ILHA DAS FLORES

Órgãos Responsáveis por Programa e Ações de Governo

PPA 2022 / 2025

1021 - CONSTRUÇÃO, RESTAURAÇÃO E AMPLIAÇÃO DO PORTAL DE ACESSO AO MUNICÍPIO	2.000,00	2.200,00	2.420,00	2.662,00	9.282,00
1022 - CONSTRUÇÃO, RESTAURAÇÃO E AMPLIAÇÃO DE PONTES E PASSAGENS MOLHADAS	3.000,00	3.300,00	3.630,00	3.993,00	13.923,00
1030 - ELETRIFICAÇÃO RURAL	1.500,00	1.650,00	1.815,00	1.997,00	6.962,00
8007 - CONSTRUÇÃO, REFORMA E AMPLIAÇÃO DA ORLA FLUVIAL	162.200,00	178.420,00	196.262,00	215.888,00	752.770,00
8008 - RECAPEAMENTO ASFÁLTICO NA ZONA RURAL	105.000,00	115.500,00	127.050,00	139.755,00	487.305,00
8009 - REVITALIZAÇÃO DA ORLA	105.000,00	115.500,00	127.050,00	139.755,00	487.305,00
8010 - PAVIMENTAÇÃO, RECAPEAMENTO E DRENAGEM DE RUAS	105.000,00	115.500,00	127.050,00	139.755,00	487.305,00
8011 - REFORMA DA PRAÇA DA IGREJA E CANTEIRO ANEXO	105.000,00	115.500,00	127.050,00	139.755,00	487.305,00
8012 - CONSTRUÇÃO DE 02 PORTAIS	55.000,00	60.500,00	66.550,00	73.205,00	255.255,00
8013 - CONSTRUÇÃO DE CALÇADAS COM ACESSIBILIDADE	55.000,00	60.500,00	66.550,00	73.205,00	255.255,00
8014 - MANUTENÇÃO DA LIMPEZA PÚBLICA	8.200,00	9.020,00	9.922,00	10.914,00	38.056,00
8015 - CONSÓRCIO PÚBLICO	8.000,00	8.800,00	9.680,00	10.648,00	37.128,00
8016 - AQUISIÇÃO DE BENS MÓVEIS E IMÓVEIS	4.000,00	4.400,00	4.840,00	5.324,00	18.564,00
8017 - OUTROS PROGRAMAS E/OU CONVÊNIOS DOS GOVERNOS ESTADUAL E FEDERAL	15.500,00	17.050,00	18.755,00	20.631,00	71.936,00
8018 - MANUTENÇÃO DA SECRETARIA DE LIMPEZA PÚBLICA E URBANISMO	1.617.300,00	1.779.030,00	1.956.933,00	2.152.626,00	7.505.889,00
8019 - MANUTENÇÃO DE CONSÓRCIO PÚBLICO - COMBASFS	40.000,00	44.000,00	48.400,00	53.240,00	185.640,00
	3.949.600,00	4.344.560,00	4.779.016,00	5.256.920,00	18.330.096,00

1039 - DESENVOLVIMENTO DA AGRICULTURA E MEIO AMBIENTE

1031 - CONSTRUÇÃO, RESTAURAÇÃO E AMPLIAÇÃO DE MATADOUROS	1.500,00	1.650,00	1.815,00	1.997,00	6.962,00
1032 - OBRAS DE IMPLANTAÇÃO DE AÇÕES INTEGRADAS DO PRONAF	3.000,00	3.300,00	3.630,00	3.993,00	13.923,00
1033 - CONSTRUÇÃO, RESTAURAÇÃO E AMPLIAÇÃO DE MERCADOS E FEIRAS	3.000,00	3.300,00	3.630,00	3.993,00	13.923,00
8030 - MANUTENÇÃO DA SECRETARIA MUNICIPAL DE PESCA	92.400,00	101.640,00	111.804,00	122.984,00	428.828,00
8031 - MANUTENÇÃO DO FUNDO MUNICIPAL DE DEFESA DO MEIO AMBIENTE	5.300,00	5.830,00	6.413,00	7.054,00	24.597,00
8032 - MANUTENÇÃO DA SECRETARIA MUN.DE AGRICULTURA E MEIO AMBIENTE	306.200,00	336.820,00	370.502,00	407.552,00	1.421.074,00
8033 - MANUTENÇÃO DO CONSELHO MUNICIPAL DE DESENVOLVIMENTO RURAL	2.000,00	2.200,00	2.420,00	2.662,00	9.282,00
8034 - MANUTENÇÃO DE AÇÕES INTEGRADAS DO PRONAF	7.000,00	7.700,00	8.470,00	9.317,00	32.487,00
	420.400,00	462.440,00	508.684,00	559.552,00	1.951.076,00

1040 - DESENVOLVIMENTO DA CULTURA, LAZER E DESPORTOS

1034 - CONSTRUÇÃO, RESTAURAÇÃO E AMPLIAÇÃO DE BIBLIOTECAS	1.000,00	1.100,00	1.210,00	1.331,00	4.641,00
1035 - CONSTRUÇÃO, RESTAURAÇÃO E AMPLIAÇÃO DE CAMPO DE FUTEBOL	1.000,00	1.100,00	1.210,00	1.331,00	4.641,00
1036 - CONSTRUÇÃO, RESTAURAÇÃO E AMPLIAÇÃO DE QUADRAS DE ESPORTE	51.000,00	56.100,00	61.710,00	67.881,00	236.691,00
2025 - PROMOÇÃO DO TURISMO LOCAL	5.500,00	6.050,00	6.655,00	7.321,00	25.526,00
8027 - MANUTENÇÃO DA SECRETARIA MUNICIPAL DE TURISMO	82.300,00	90.530,00	99.583,00	109.541,00	381.954,00
8028 - OUTROS PROGRAMAS E/OU CONVÊNIOS DOS GOVERNOS ESTADUAL E FEDERAL	3.200,00	3.520,00	3.872,00	4.259,00	14.851,00
8035 - ATIVIDADES CULTURAIS DESPORTO E LAZER	2.300,00	2.530,00	2.783,00	3.061,00	10.674,00
8036 - MANUTENÇÃO DA SECRETARIA MUNICIPAL DE ESPORTE, CULTURA E EVENTOS	173.628,00	190.991,00	210.090,00	231.099,00	805.808,00
8037 - OUTROS PROGRAMAS E/OU CONVÊNIOS DOS GOVERNOS ESTADUAL E FEDERAL	3.300,00	3.630,00	3.993,00	4.392,00	15.315,00
	323.228,00	355.551,00	391.106,00	430.216,00	1.500.101,00

9999 - RESERVA DE CONTINGÊNCIA

9999 - RESERVA DE CONTINGÊNCIA	28.000,00	30.800,00	33.880,00	37.268,00	129.948,00
	28.000,00	30.800,00	33.880,00	37.268,00	129.948,00

Total do Órgão:	21.535.540,00	23.689.095,00	26.058.004,00	28.663.810,00	99.946.449,00
------------------------	----------------------	----------------------	----------------------	----------------------	----------------------



PREFEITURA MUNICIPAL DE ILHA DAS FLORES

Órgãos Responsáveis por Programa e Ações de Governo

PPA 2022 / 2025

Órgão: 21000 - SECRETARIA MUNICIPAL DE SAÚDE

Programa/Ação	Valor Orçamentário				Total
	2022	2023	2024	2025	
0021 - ADMINISTRAÇÃO GERAL					
1039 - CONSTRUÇÃO, REFORMA E AMPLIAÇÃO DE PRÓPRIOS MUNICIPAIS	2.000,00	2.200,00	2.420,00	2.662,00	9.282,00
8040 - CONSÓRCIO PÚBLICO - CONBASF	5.000,00	5.500,00	6.050,00	6.655,00	23.205,00
	7.000,00	7.700,00	8.470,00	9.317,00	32.487,00
1031 - ASSISTÊNCIA À SAÚDE					
1037 - CONSTRUÇÃO, RESTAURAÇÃO E AMPLIAÇÃO DE UNIDADES DE SAÚDE	60.500,00	66.550,00	73.205,00	80.526,00	280.781,00
1038 - AQUISIÇÃO E DESAPROPRIAÇÃO DE TERRENOS	200,00	220,00	242,00	266,00	928,00
8039 - GESTÃO DAS AÇÕES EM ATENÇÃO ESPECIALIZADA	111.500,00	122.650,00	134.915,00	148.407,00	517.472,00
	172.200,00	189.420,00	208.362,00	229.199,00	799.181,00
1037 - DESENVOLVIMENTO DA SAÚDE E VIGILÂNCIA					
2027 - CONCURSO PÚBLICO	4.000,00	4.400,00	4.840,00	5.324,00	18.564,00
2028 - PROGRAMA SAUDE NA ESCOLA - PSE	700,00	770,00	847,00	932,00	3.249,00
2029 - CONVÊNIO COM OUTRAS ENTIDADES	1.500,00	1.650,00	1.815,00	1.997,00	6.962,00
2030 - MANUTENÇÃO DO FUNDO MUNICIPAL DE SAÚDE	2.068.560,00	2.275.416,00	2.502.958,00	2.753.253,00	9.600.187,00
2031 - MANUTENÇÃO DO CONSELHO MUNICIPAL DE SAÚDE	6.300,00	6.930,00	7.623,00	8.385,00	29.238,00
2032 - GESTÃO DAS AÇÕES EM ATENÇÃO PRIMÁRIA	1.756.000,00	1.931.600,00	2.124.760,00	2.337.236,00	8.149.596,00
2033 - SAÚDE DA FAMÍLIA - PSF	309.500,00	340.450,00	374.495,00	411.945,00	1.436.390,00
2034 - SAÚDE BUCAL - SB	209.000,00	229.900,00	252.890,00	278.179,00	969.969,00
2035 - GESTÃO DAS AÇÕES EM ASSISTÊNCIA FARMACÊUTICA	87.000,00	95.700,00	105.270,00	115.797,00	403.767,00
2036 - AGENTES COMUNITÁRIOS DE SAÚDE - ACS	565.800,00	622.380,00	684.618,00	753.080,00	2.625.878,00
8041 - GESTÃO DAS AÇÕES EM VIGILÂNCIA SANITÁRIA	1.700,00	1.870,00	2.057,00	2.263,00	7.890,00
8042 - PROGRAMA MAIS MÉDICOS PARA O BRASIL	19.000,00	20.900,00	22.990,00	25.289,00	88.179,00
8043 - GESTÃO DAS AÇÕES EM VIGILÂNCIA EPIDEMIOLÓGICA E AMBIENTAL	1.400,00	1.540,00	1.694,00	1.863,00	6.497,00
8044 - ENFRENTAMENTO DA EMERGÊNCIA - COVID 19	3.000,00	3.300,00	3.630,00	3.993,00	13.923,00
8045 - OUTROS PROGRAMAS DO GOVERNO FEDERAL E ESTADUAL	54.400,00	59.840,00	65.824,00	72.406,00	252.470,00
	5.087.860,00	5.596.646,00	6.156.311,00	6.771.942,00	23.612.759,00

Total do Órgão:	5.267.060,00	5.793.766,00	6.373.143,00	7.010.458,00	24.444.427,00
------------------------	---------------------	---------------------	---------------------	---------------------	----------------------

**PREFEITURA MUNICIPAL DE ILHA DAS FLORES**
Órgãos Responsáveis por Programa e Ações de Governo

PPA 2022 / 2025

Órgão: 22000 - SECRETARIA MUNICIPAL DE ASSISTENCIA SOCIAL

Programa/Ação	Valor Orçamentário				Total
	2022	2023	2024	2025	
0486 - ASSISTÊNCIA SOCIAL GERAL					
8054 - AÇÕES DO COVID NO SUAS PARA EPI-PORTARIA 369	3.000,00	3.300,00	3.630,00	3.993,00	13.923,00
8055 - CENTRO DE REFERÊNCIA ESPECIALIZADO DE ASSISTÊNCIA SOCIAL - CREAS	89.000,00	97.900,00	107.690,00	118.459,00	413.049,00
8056 - CENTRO DE REFERÊNCIA EM ASSISTÊNCIA SOCIAL - CRAS	50.500,00	55.550,00	61.105,00	67.216,00	234.371,00
8057 - GESTÃO DO PROGRAMA MUNICIPAL CESTA QUE ALIMENTA	302.000,00	332.200,00	365.420,00	401.962,00	1.401.582,00
	444.500,00	488.950,00	537.845,00	591.630,00	2.062.925,00
1036 - DESENVOLVIMENTO SOCIAL					
8046 - COFINANCIAMENTO ESTADUAL DA PROTEÇÃO ESPECIAL DE MÉDIA E ALTA COMPLEXIDADE	7.500,00	8.250,00	9.075,00	9.983,00	34.808,00
8047 - MANUTENÇÃO DO CONSELHO MUNICIPAL DA CRIANÇA E DO ADOLESCENTE	8.600,00	9.460,00	10.406,00	11.447,00	39.913,00
8048 - MANUTENÇÃO DO FUNDO MUNICIPAL DA CRIANÇA E DO ADOLESCENTE	6.600,00	7.260,00	7.986,00	8.785,00	30.631,00
8049 - COFINANCIAMENTO ESTADUAL DA PROTEÇÃO SOCIAL BÁSICA	22.500,00	24.750,00	27.225,00	29.948,00	104.423,00
8050 - CONCURSO PÚBLICO	4.000,00	4.400,00	4.840,00	5.324,00	18.564,00
8051 - MANUTENÇÃO DO FUNDO MUNICIPAL DE ASSISTÊNCIA SOCIAL	1.412.100,00	1.553.310,00	1.708.641,00	1.879.505,00	6.553.556,00
8052 - MANUTENÇÃO DO CONSELHO TUTELAR	137.600,00	151.360,00	166.496,00	183.146,00	638.602,00
8053 - OUTROS PROGRAMAS DO GOVERNO FEDERAL E ESTADUAL	211.800,00	232.980,00	256.278,00	281.906,00	982.964,00
8058 - SERVIÇO DE PROTEÇÃO SOCIAL BÁSICA	161.700,00	177.870,00	195.657,00	215.223,00	750.450,00
8059 - SERVIÇOS DE PROTEÇÃO SOCIAL ESPECIAL DE MÉDIA COMPLEXIDADE	122.000,00	134.200,00	147.620,00	162.382,00	566.202,00
8060 - SERVIÇOS DE PROTEÇÃO SOCIAL ESPECIAL DE ALTA COMPLEXIDADE	39.500,00	43.450,00	47.795,00	52.575,00	183.320,00
8061 - MANUTENÇÃO DO BPC ESCOLA	5.100,00	5.610,00	6.171,00	6.788,00	23.669,00
8062 - PROGRAMA PRIMEIRA INFÂNCIA - CRIANÇA FELIZ	216.000,00	237.600,00	261.360,00	287.496,00	1.002.456,00
8063 - BLOCO DO ÍNDICE DE GESTÃO DESCENTRALIZADO DO SUAS - IGD SUAS	24.000,00	26.400,00	29.040,00	31.944,00	111.384,00
8064 - MANUTENÇÃO DO CONSELHO DE ASSISTÊNCIA SOCIAL	6.500,00	7.150,00	7.865,00	8.652,00	30.167,00
8065 - MANUTENÇÃO DOS CONSELHOS VINCULADOS A ASSISTÊNCIA SOCIAL	6.500,00	7.150,00	7.865,00	8.652,00	30.167,00
	2.392.000,00	2.631.200,00	2.894.320,00	3.183.756,00	11.101.276,00
1038 - DESENVOLVIMENTO URBANO					
1040 - CONSTRUÇÃO, RESTAURAÇÃO E AMPLIAÇÃO DE UNIDADES HABITACIONAIS	1.000,00	1.100,00	1.210,00	1.331,00	4.641,00
	1.000,00	1.100,00	1.210,00	1.331,00	4.641,00

Total do Órgão:	2.837.500,00	3.121.250,00	3.433.375,00	3.776.717,00	13.168.842,00
------------------------	---------------------	---------------------	---------------------	---------------------	----------------------

**PREFEITURA MUNICIPAL DE ILHA DAS FLORES**
Órgãos Responsáveis por Programa e Ações de Governo

PPA 2022 / 2025

Órgão: 23000 - IPREV - F. DE PREV. PROP. DO M. DE ILHA DAS FLORES

Programa/Ação	Valor Orçamentário				Total
	2022	2023	2024	2025	
0021 - ADMINISTRAÇÃO GERAL					
1041 - OBRAS DE CONSTRUÇÃO E REFORMA DA SEDE DO IPREV	1.000,00	1.100,00	1.210,00	1.331,00	4.641,00
2037 - MANUTENÇÃO DO FUNDO DE PREVIDÊNCIA SOCIAL	384.500,00	422.950,00	465.245,00	511.770,00	1.784.465,00
8066 - SERVIÇOS DE PREVIDÊNCIA	1.712.400,00	1.883.640,00	2.072.004,00	2.279.204,00	7.947.248,00
8067 - DESPESAS COM AUXILIO FUNERAL	1.000,00	1.100,00	1.210,00	1.331,00	4.641,00
8068 - ENCARGOS COM PRECATÓRIOS - NATUREZA ALIMENTAR	1.000,00	1.100,00	1.210,00	1.331,00	4.641,00
	2.099.900,00	2.309.890,00	2.540.879,00	2.794.967,00	9.745.636,00

Total do Órgão:	2.099.900,00	2.309.890,00	2.540.879,00	2.794.967,00	9.745.636,00
------------------------	---------------------	---------------------	---------------------	---------------------	---------------------

Total Geral:	33.000.000,00	36.300.001,00	39.930.001,00	43.923.012,00	153.153.014,00
---------------------	----------------------	----------------------	----------------------	----------------------	-----------------------



PREFEITURA MUNICIPAL DE ILHA DAS FLORES

Órgãos e Unidades Orçamentárias Responsáveis por Programa e Ações de Governo

PPA 2022 / 2025

Órgão: 19000 - CÂMARA MUNICIPAL DE VEREADORES

Unid. Orçamentária: 19004 - CÂMARA MUNICIPAL DE ILHA DAS FLORES

Programa/Ação	Valor Orçamentário				Total
	2022	2023	2024	2025	
1032 - AÇÃO DO PROCESSO LEGISLATIVO					
1001 - MELHORAMENTO DO PRÉDIO DA CÂMARA MUNICIPAL	20.000,00	22.000,00	24.200,00	26.620,00	92.820,00
1002 - AQUISIÇÃO DE EQUIPAMENTOS, MOBILIÁRIOS E VEÍCULOS	13.400,00	14.740,00	16.214,00	17.835,00	62.189,00
2001 - MANUTENÇÃO DA CÂMARA MUNICIPAL	1.224.600,00	1.347.060,00	1.481.766,00	1.629.943,00	5.683.369,00
8001 - CONCURSO PÚBLICO	2.000,00	2.200,00	2.420,00	2.662,00	9.282,00
	1.260.000,00	1.386.000,00	1.524.600,00	1.677.060,00	5.847.660,00

Total da Unidade:	1.260.000,00	1.386.000,00	1.524.600,00	1.677.060,00	5.847.660,00
--------------------------	---------------------	---------------------	---------------------	---------------------	---------------------

Total do Órgão:	1.260.000,00	1.386.000,00	1.524.600,00	1.677.060,00	5.847.660,00
------------------------	---------------------	---------------------	---------------------	---------------------	---------------------



PREFEITURA MUNICIPAL DE ILHA DAS FLORES

Órgãos e Unidades Orçamentárias Responsáveis por Programa e Ações de Governo

PPA 2022 / 2025

Órgão: 20000 - PREFEITURA MUNICIPAL DE ILHA DAS FLORES

Unid. Orçamentária: 20001 - GABINETE DO PREFEITO

Programa/Ação	Valor Orçamentário				Total
	2022	2023	2024	2025	
0021 - ADMINISTRAÇÃO GERAL					
1003 - CONSTRUÇÃO, RESTAURAÇÃO E AMPLIAÇÃO DA SEDE DA PREFEITURA MUNICIPAL	500,00	550,00	605,00	666,00	2.321,00
	500,00	550,00	605,00	666,00	2.321,00
1033 - DESENVOLVIMENTO DA GESTÃO PÚBLICA					
2002 - MANUTENÇÃO DO GABINETE DO PREFEITO	558.200,00	614.020,00	675.422,00	742.964,00	2.590.606,00
8002 - APOIO AS AÇÕES DO CONSÓRCIO CONIVALES	36.000,00	39.600,00	43.560,00	47.916,00	167.076,00
	594.200,00	653.620,00	718.982,00	790.880,00	2.757.682,00
Total da Unidade:	594.700,00	654.170,00	719.587,00	791.546,00	2.760.003,00



PREFEITURA MUNICIPAL DE ILHA DAS FLORES

Órgãos e Unidades Orçamentárias Responsáveis por Programa e Ações de Governo

PPA 2022 / 2025

Órgão: 20000 - PREFEITURA MUNICIPAL DE ILHA DAS FLORES

Unid. Orçamentária: 20003 - SECRETARIA MUNICIPAL DE ADMINISTRAÇÃO

Programa/Ação	Valor Orçamentário				Total
	2022	2023	2024	2025	
1033 - DESENVOLVIMENTO DA GESTÃO PÚBLICA					
8003 - MANUTENÇÃO DA SECRETARIA MUNICIPAL DE ADMINISTRAÇÃO	1.441.742,00	1.585.916,00	1.744.508,00	1.918.959,00	6.691.125,00
8004 - CONCURSO PÚBLICO	1.500,00	1.650,00	1.815,00	1.997,00	6.962,00
	1.443.242,00	1.587.566,00	1.746.323,00	1.920.956,00	6.698.087,00

Total da Unidade:	1.443.242,00	1.587.566,00	1.746.323,00	1.920.956,00	6.698.087,00
--------------------------	---------------------	---------------------	---------------------	---------------------	---------------------



PREFEITURA MUNICIPAL DE ILHA DAS FLORES

Órgãos e Unidades Orçamentárias Responsáveis por Programa e Ações de Governo

PPA 2022 / 2025

Órgão: 20000 - PREFEITURA MUNICIPAL DE ILHA DAS FLORES

Unid. Orçamentária: 20009 - SECRETARIA MUNICIPAL DE FINANÇAS

Programa/Ação	Valor Orçamentário				Total
	2022	2023	2024	2025	
1027 - OPERAÇÕES ESPECIAIS					
8006 - AMORTIZAÇÃO E ENCARGOS DA DÍVIDA INTERNA	60.000,00	66.000,00	72.600,00	79.860,00	278.460,00
	60.000,00	66.000,00	72.600,00	79.860,00	278.460,00
1033 - DESENVOLVIMENTO DA GESTÃO PÚBLICA					
2003 - MANUTENÇÃO DA SECRETARIA DE FINANÇAS E PLANEJAMENTO	720.000,00	792.000,00	871.200,00	958.320,00	3.341.520,00
8005 - DESPESAS COM PASEP	310.000,00	341.000,00	375.100,00	412.610,00	1.438.710,00
	1.030.000,00	1.133.000,00	1.246.300,00	1.370.930,00	4.780.230,00
9999 - RESERVA DE CONTINGÊNCIA					
9999 - RESERVA DE CONTINGÊNCIA	28.000,00	30.800,00	33.880,00	37.268,00	129.948,00
	28.000,00	30.800,00	33.880,00	37.268,00	129.948,00
Total da Unidade:	1.118.000,00	1.229.800,00	1.352.780,00	1.488.058,00	5.188.638,00



PREFEITURA MUNICIPAL DE ILHA DAS FLORES

Órgãos e Unidades Orçamentárias Responsáveis por Programa e Ações de Governo

PPA 2022 / 2025

Órgão: 20000 - PREFEITURA MUNICIPAL DE ILHA DAS FLORES

Unid. Orçamentária: 20010 - SECRETARIA MUNICIPAL DE INFRAESTRUTURA E HABITAÇÃO

Programa/Ação	Valor Orçamentário				Total
	2022	2023	2024	2025	
0021 - ADMINISTRAÇÃO GERAL					
2004 - MANUTENÇÃO DA SECRETARIA MUNICIPAL DE INFRAESTRUTURA E HABITAÇÃO	1.169.600,00	1.286.560,00	1.415.216,00	1.556.738,00	5.428.114,00
	1.169.600,00	1.286.560,00	1.415.216,00	1.556.738,00	5.428.114,00
1038 - DESENVOLVIMENTO URBANO					
1004 - MANUTENÇÃO DA ILUMINAÇÃO PÚBLICA	1.160.400,00	1.276.440,00	1.404.084,00	1.544.492,00	5.385.416,00
1005 - AQUISIÇÃO E DESAPROPRIAÇÃO DE IMÓVEIS	2.000,00	2.200,00	2.420,00	2.662,00	9.282,00
1006 - CONSTRUÇÃO, RESTAURAÇÃO E AMPLIAÇÃO CEMITÉRIOS	1.600,00	1.760,00	1.936,00	2.130,00	7.426,00
1007 - CONSTRUÇÃO, RESTAURAÇÃO E AMPLIAÇÃO DE DRENAGENS	2.000,00	2.200,00	2.420,00	2.662,00	9.282,00
1008 - CONSTRUÇÃO, RESTAURAÇÃO E AMPLIAÇÃO DE POÇOS ARTESIANOS	1.600,00	1.760,00	1.936,00	2.130,00	7.426,00
1009 - URBANIZAÇÃO E ARBORIZAÇÃO DE VIAS E LOGRADOUROS PÚBLICOS	1.600,00	1.760,00	1.936,00	2.130,00	7.426,00
1010 - CONSTRUÇÃO, RESTAURAÇÃO E AMPLIAÇÃO DE ABRIGOS RODOVIÁRIOS	6.100,00	6.710,00	7.381,00	8.119,00	28.310,00
1011 - CONSTRUÇÃO, RESTAURAÇÃO E AMPLIAÇÃO DE ESTRADAS E RODOVIAS	139.800,00	153.780,00	169.158,00	186.074,00	648.812,00
1012 - CONSTRUÇÃO, RESTAURAÇÃO E AMPLIAÇÃO DE PRÓPRIOS MUNICIPAIS	120.000,00	132.000,00	145.200,00	159.720,00	556.920,00
1013 - CONSTRUÇÃO, RESTAURAÇÃO E AMPLIAÇÃO DE CENTROS COMUNITÁRIOS	1.600,00	1.760,00	1.936,00	2.130,00	7.426,00
1014 - CONSTRUÇÃO, RESTAURAÇÃO E AMPLIAÇÃO DE PRAÇAS, PARQUES E JARDINS	93.000,00	102.300,00	112.530,00	123.783,00	431.613,00
1015 - RECUPERAÇÃO AMPLIAÇÃO ABERTURA E PAVIMENTAÇÃO DE RUAS E AVENIDAS	21.700,00	23.870,00	26.257,00	28.883,00	100.710,00
1016 - CONSTRUÇÃO, RESTAURAÇÃO E AMPLIAÇÃO DE REDES DE ABASTECIMENTO DE ÁGUA	2.500,00	2.750,00	3.025,00	3.328,00	11.603,00
1017 - CONSTRUÇÃO, AMPLIAÇÃO E/OU REFORMA DE OBRAS DE ARTE	1.000,00	1.100,00	1.210,00	1.331,00	4.641,00
1018 - CONSTRUÇÃO, RESTAURAÇÃO E AMPLIAÇÃO DE REDES DE ESGOTO	1.000,00	1.100,00	1.210,00	1.331,00	4.641,00
1019 - ABERTURA, AMPLIAÇÃO E RESTAURAÇÃO DE ESTRADAS VICINAIS	1.000,00	1.100,00	1.210,00	1.331,00	4.641,00
8007 - CONSTRUÇÃO, REFORMA E AMPLIAÇÃO DA ORLA FLUVIAL	162.200,00	178.420,00	196.262,00	215.888,00	752.770,00
	1.719.100,00	1.891.010,00	2.080.111,00	2.288.124,00	7.978.345,00

Total da Unidade:	2.888.700,00	3.177.570,00	3.495.327,00	3.844.862,00	13.406.459,00
--------------------------	---------------------	---------------------	---------------------	---------------------	----------------------



PREFEITURA MUNICIPAL DE ILHA DAS FLORES

Órgãos e Unidades Orçamentárias Responsáveis por Programa e Ações de Governo

PPA 2022 / 2025

Órgão: 20000 - PREFEITURA MUNICIPAL DE ILHA DAS FLORES

Unid. Orçamentária: 20011 - SECRETARIA MUNICIPAL DE LIMPEZA PÚBLICA E URBANISMO

Programa/Ação	Valor Orçamentário				Total
	2022	2023	2024	2025	
1031 - ASSISTÊNCIA À SAÚDE					
1023 - CONSTRUÇÃO, RESTAURAÇÃO E AMPLIAÇÃO DE REDES DE SANEAMENTO	2.500,00	2.750,00	3.025,00	3.328,00	11.603,00
	2.500,00	2.750,00	3.025,00	3.328,00	11.603,00
1038 - DESENVOLVIMENTO URBANO					
1020 - IMPLANTAÇÃO DE PROJETOS DE ACESSIBILIDADE PARA PESSOAS COM DEFICIÊNCIA	1.000,00	1.100,00	1.210,00	1.331,00	4.641,00
1021 - CONSTRUÇÃO, RESTAURAÇÃO E AMPLIAÇÃO DO PORTAL DE ACESSO AO MUNICÍPIO	2.000,00	2.200,00	2.420,00	2.662,00	9.282,00
1022 - CONSTRUÇÃO, RESTAURAÇÃO E AMPLIAÇÃO DE PONTES E PASSAGENS MOLHADAS	3.000,00	3.300,00	3.630,00	3.993,00	13.923,00
8008 - RECAPEAMENTO ASFÁLTICO NA ZONA RURAL	105.000,00	115.500,00	127.050,00	139.755,00	487.305,00
8009 - REVITALIZAÇÃO DA ORLA	105.000,00	115.500,00	127.050,00	139.755,00	487.305,00
8010 - PAVIMENTAÇÃO, RECAPEAMENTO E DRENAGEM DE RUAS	105.000,00	115.500,00	127.050,00	139.755,00	487.305,00
8011 - REFORMA DA PRAÇA DA IGREJA E CANTEIRO ANEXO	105.000,00	115.500,00	127.050,00	139.755,00	487.305,00
8012 - CONSTRUÇÃO DE 02 PORTAIS	55.000,00	60.500,00	66.550,00	73.205,00	255.255,00
8013 - CONSTRUÇÃO DE CALÇADAS COM ACESSIBILIDADE	55.000,00	60.500,00	66.550,00	73.205,00	255.255,00
8014 - MANUTENÇÃO DA LIMPEZA PÚBLICA	8.200,00	9.020,00	9.922,00	10.914,00	38.056,00
8015 - CONSÓRCIO PÚBLICO	8.000,00	8.800,00	9.680,00	10.648,00	37.128,00
8016 - AQUISIÇÃO DE BENS MÓVEIS E IMÓVEIS	4.000,00	4.400,00	4.840,00	5.324,00	18.564,00
8017 - OUTROS PROGRAMAS E/OU CONVÊNIOS DOS GOVERNOS ESTADUAL E FEDERAL	15.500,00	17.050,00	18.755,00	20.631,00	71.936,00
8018 - MANUTENÇÃO DA SECRETARIA DE LIMPEZA PÚBLICA E URBANISMO	1.617.300,00	1.779.030,00	1.956.933,00	2.152.626,00	7.505.889,00
8019 - MANUTENÇÃO DE CONSÓRCIO PÚBLICO - COMBASFS	40.000,00	44.000,00	48.400,00	53.240,00	185.640,00
	2.229.000,00	2.451.900,00	2.697.090,00	2.966.799,00	10.344.789,00

Total da Unidade:	2.231.500,00	2.454.650,00	2.700.115,00	2.970.127,00	10.356.392,00
--------------------------	---------------------	---------------------	---------------------	---------------------	----------------------



PREFEITURA MUNICIPAL DE ILHA DAS FLORES

Órgãos e Unidades Orçamentárias Responsáveis por Programa e Ações de Governo

PPA 2022 / 2025

Órgão: 20000 - PREFEITURA MUNICIPAL DE ILHA DAS FLORES

Unid. Orçamentária: 20014 - SECRETARIA DE CONTROLE INTERNO

Programa/Ação	Valor Orçamentário				Total
	2022	2023	2024	2025	
1033 - DESENVOLVIMENTO DA GESTÃO PÚBLICA					
2005 - MANUTENÇÃO DA SECRETARIA DE CONTROLE INTERNO	42.900,00	47.190,00	51.909,00	57.100,00	199.099,00
	42.900,00	47.190,00	51.909,00	57.100,00	199.099,00
Total da Unidade:	42.900,00	47.190,00	51.909,00	57.100,00	199.099,00



PREFEITURA MUNICIPAL DE ILHA DAS FLORES

Órgãos e Unidades Orçamentárias Responsáveis por Programa e Ações de Governo

PPA 2022 / 2025

Órgão: 20000 - PREFEITURA MUNICIPAL DE ILHA DAS FLORES

Unid. Orçamentária: 20016 - FUNDO MUNICIPAL DA EDUCAÇÃO BÁSICA

Programa/Ação	Valor Orçamentário				Total
	2022	2023	2024	2025	
0121 - DESENVOLVIMENTO E GESTÃO DO ENSINO FUNDAMENTAL					
8020 - CONSTRUÇÃO, REFORMA E AMPLIAÇÃO DE ESCOLAS MUNICIPAIS - FUNDEB	150.500,00	165.550,00	182.105,00	200.316,00	698.471,00
	150.500,00	165.550,00	182.105,00	200.316,00	698.471,00
1034 - DESENVOLVIMENTO DO ENSINO					
2006 - MANUTENÇÃO E DESENVOLVIMENTO DA EDUCAÇÃO - INFANTIL CRECHE	4.400,00	4.840,00	5.324,00	5.856,00	20.420,00
2007 - MANUTENÇÃO E DESENVOLVIMENTO DA EDUCAÇÃO - INFANTIL PRÉ ESCOLA	399.600,00	439.560,00	483.516,00	531.868,00	1.854.544,00
2008 - MANUTENÇÃO E DESENVOLVIMENTO DO EJA	5.800,00	6.380,00	7.018,00	7.720,00	26.918,00
2009 - MANUTENÇÃO E DESENVOLVIMENTO DO ENSINO FUNDAMENTAL	2.640.000,00	2.904.000,00	3.194.400,00	3.513.840,00	12.252.240,00
2299 - REMUNERAÇÃO DOS PROFISSIONAIS DA EDUCAÇÃO BÁSICA COM RECURSOS DO FUNDEB - ENSINO FUNDAMENTAL	6.395.550,00	7.035.105,00	7.738.616,00	8.512.477,00	29.681.748,00
4299 - REMUNERAÇÃO DOS PROFISSIONAIS DA EDUCAÇÃO BÁSICA COM RECURSOS DO FUNDEB - INFANTIL PRÉ ESCOLA	113.000,00	124.300,00	136.730,00	150.403,00	524.433,00
6299 - REMUNERAÇÃO DOS PROFISSIONAIS DA EDUCAÇÃO BÁSICA COM RECURSOS DO FUNDEB - EJA	97.000,00	106.700,00	117.370,00	129.107,00	450.177,00
8021 - REMUNERAÇÃO DOS PROFISSIONAIS DA EDUCAÇÃO BÁSICA COM RECURSOS DO FUNDEB - INFANTIL CRECHE	61.500,00	67.650,00	74.415,00	81.857,00	285.422,00
	9.716.850,00	10.688.535,00	11.757.389,00	12.933.128,00	45.095.902,00

Total da Unidade:	9.867.350,00	10.854.085,00	11.939.494,00	13.133.444,00	45.794.373,00
--------------------------	---------------------	----------------------	----------------------	----------------------	----------------------



PREFEITURA MUNICIPAL DE ILHA DAS FLORES

Órgãos e Unidades Orçamentárias Responsáveis por Programa e Ações de Governo

PPA 2022 / 2025

Órgão: 20000 - PREFEITURA MUNICIPAL DE ILHA DAS FLORES

Unid. Orçamentária: 20018 - SECRETARIA MUNICIPAL DE EDUCAÇÃO

Programa/Ação	Valor Orçamentário				Total
	2022	2023	2024	2025	
0121 - DESENVOLVIMENTO E GESTÃO DO ENSINO FUNDAMENTAL					
1025 - AQUISIÇÃO, CONSTRUÇÃO, REFORMA E AMPLIAÇÃO DO PRÉDIO DA SECRETARIA DE EDUCAÇÃO	200,00	220,00	242,00	266,00	928,00
1026 - CONSTRUÇÃO, REFORMA E AMPLIAÇÃO DE ESCOLAS MUNICIPAIS	4.500,00	4.950,00	5.445,00	5.990,00	20.885,00
1027 - CONSTRUÇÃO, REFORMA E/OU AMPLIAÇÃO DE POÇOS ARTESIANOS DAS ESCOLAS DA REDE MUNICIPAL	300,00	330,00	363,00	399,00	1.392,00
2017 - MANUTENÇÃO DA SECRETARIA DE EDUCAÇÃO	1.114.645,00	1.226.110,00	1.348.720,00	1.483.592,00	5.173.067,00
2023 - PNATE - PROGRAMA NACIONAL DE APOIO AO TRANSPORTE DO ESCOLAR	38.000,00	41.800,00	45.980,00	50.578,00	176.358,00
	1.157.645,00	1.273.410,00	1.400.750,00	1.540.825,00	5.372.630,00
0190 - EDUCAÇÃO PRÉ-ESCOLAR					
2014 - PROGRAMA NACIONAL DE ALIMENTAÇÃO ESCOLAR - PRÉ-ESCOLA	38.200,00	42.020,00	46.222,00	50.844,00	177.286,00
	38.200,00	42.020,00	46.222,00	50.844,00	177.286,00
1034 - DESENVOLVIMENTO DO ENSINO					
1024 - CONSTRUÇÃO, REFORMA E AMPLIAÇÃO DE UNIDADES DA EDUCAÇÃO INFANTIL	400,00	440,00	484,00	532,00	1.856,00
1028 - CONSTRUÇÃO, REFORMA E AMPLIAÇÃO DE UNIDADES DA EDUCAÇÃO - CRECHE	7.600,00	8.360,00	9.196,00	10.116,00	35.272,00
1029 - IMPLANTAÇÃO DE PROJETO DE ACESSIBILIDADE PARA PESSOAS COM DEFICIÊNCIA - PcD	100,00	110,00	121,00	133,00	464,00
2010 - MANUTENÇÃO E DESENVOLVIMENTO DE ENSINO - MDE INFANTIL - CRECHE	91.900,00	101.090,00	111.199,00	122.319,00	426.508,00
2011 - MANUTENÇÃO E DESENVOLVIMENTO DE ENSINO - MDE INFANTIL - PRÉ ESCOLA	18.900,00	20.790,00	22.869,00	25.156,00	87.715,00
2012 - MANUTENÇÃO E DESENVOLVIMENTO DE ENSINO - MDE FUNDAMENTAL	70.775,00	77.853,00	85.638,00	94.202,00	328.468,00
2013 - MANUTENÇÃO DO EJA	17.900,00	19.690,00	21.659,00	23.825,00	83.074,00
2015 - PROGRAMA NACIONAL DE ALIMENTAÇÃO ESCOLAR - EJA	38.100,00	41.910,00	46.101,00	50.711,00	176.822,00
2016 - PROGRAMA NACIONAL DE ALIMENTAÇÃO ESCOLAR - ENSINO FUNDAMENTAL	189.400,00	208.340,00	229.174,00	252.091,00	879.005,00
2018 - MANUTENÇÃO DOS CONSELHOS VINCULADOS A SECRETARIA DE EDUCAÇÃO	2.500,00	2.750,00	3.025,00	3.328,00	11.603,00
2019 - MANUTENÇÃO DO SALÁRIO EDUCAÇÃO	272.000,00	299.200,00	329.120,00	362.032,00	1.262.352,00
2020 - PROGRAMA DINHEIRO DIRETO NA ESCOLA - PDDE	3.000,00	3.300,00	3.630,00	3.993,00	13.923,00
2021 - PROGRAMA BOLSA ESCOLA	1.000,00	1.100,00	1.210,00	1.331,00	4.641,00
2022 - TRANSPORTE ESCOLAR -SEED	2.000,00	2.200,00	2.420,00	2.662,00	9.282,00
2024 - OUTROS PROGRAMAS E/OU CONVÊNIOS DOS GOVERNOS ESTADUAL E FEDERAL	59.000,00	64.900,00	71.390,00	78.529,00	273.819,00
8022 - MANUTENÇÃO BRASIL CARINHOSO - APOIO A CRECHE	8.000,00	8.800,00	9.680,00	10.648,00	37.128,00
8023 - PROGRAMA NACIONAL DE ALIMENTAÇÃO ESCOLAR - AEE	2.000,00	2.200,00	2.420,00	2.662,00	9.282,00
8024 - PROGRAMA NACIONAL DE ALIMENTAÇÃO ESCOLAR - QUILOMBOLA	8.000,00	8.800,00	9.680,00	10.648,00	37.128,00
	792.575,00	871.833,00	959.016,00	1.054.918,00	3.678.342,00
Total da Unidade:	1.988.420,00	2.187.263,00	2.405.988,00	2.646.587,00	9.228.258,00



PREFEITURA MUNICIPAL DE ILHA DAS FLORES

Órgãos e Unidades Orçamentárias Responsáveis por Programa e Ações de Governo

PPA 2022 / 2025

Órgão: 20000 - PREFEITURA MUNICIPAL DE ILHA DAS FLORES

Unid. Orçamentária: 20019 - SECRETARIA MUNICIPAL DE ASSUNTOS JURÍDICOS

Programa/Ação	Valor Orçamentário				Total
	2022	2023	2024	2025	
1033 - DESENVOLVIMENTO DA GESTÃO PÚBLICA					
8025 - MANUTENÇÃO DA SECRETARIA DE ASSUNTOS JURÍDICOS	200.600,00	220.660,00	242.726,00	266.999,00	930.985,00
8026 - ATENDIMENTOS A PRECATÓRIO JUDICIAIS	276.000,00	303.600,00	333.960,00	367.356,00	1.280.916,00
	476.600,00	524.260,00	576.686,00	634.355,00	2.211.901,00
Total da Unidade:	476.600,00	524.260,00	576.686,00	634.355,00	2.211.901,00



PREFEITURA MUNICIPAL DE ILHA DAS FLORES

Órgãos e Unidades Orçamentárias Responsáveis por Programa e Ações de Governo

PPA 2022 / 2025

Órgão: 20000 - PREFEITURA MUNICIPAL DE ILHA DAS FLORES

Unid. Orçamentária: 20022 - SECRETARIA MUNICIPAL DE TURISMO

Programa/Ação	Valor Orçamentário				Total
	2022	2023	2024	2025	
1040 - DESENVOLVIMENTO DA CULTURA, LAZER E DESPORTOS					
2025 - PROMOÇÃO DO TURISMO LOCAL	5.500,00	6.050,00	6.655,00	7.321,00	25.526,00
8027 - MANUTENÇÃO DA SECRETARIA MUNICIPAL DE TURISMO	82.300,00	90.530,00	99.583,00	109.541,00	381.954,00
8028 - OUTROS PROGRAMAS E/OU CONVÊNIOS DOS GOVERNOS ESTADUAL E FEDERAL	3.200,00	3.520,00	3.872,00	4.259,00	14.851,00
	91.000,00	100.100,00	110.110,00	121.121,00	422.331,00
Total da Unidade:	91.000,00	100.100,00	110.110,00	121.121,00	422.331,00



PREFEITURA MUNICIPAL DE ILHA DAS FLORES

Órgãos e Unidades Orçamentárias Responsáveis por Programa e Ações de Governo

PPA 2022 / 2025

Órgão: 20000 - PREFEITURA MUNICIPAL DE ILHA DAS FLORES

Unid. Orçamentária: 20023 - SECRETARIA MUNICIPAL DE INDÚSTRIA E COMÉRCIO

Programa/Ação	Valor Orçamentário				Total
	2022	2023	2024	2025	
0021 - ADMINISTRAÇÃO GERAL					
2026 - PROMOÇÃO DA INDÚSTRIA E COMÉRCIO	3.500,00	3.850,00	4.235,00	4.659,00	16.244,00
8029 - MANUTENÇÃO DA SECRETARIA MUNICIPAL DE INDÚSTRIA E COMÉRCIO	132.000,00	145.200,00	159.720,00	175.692,00	612.612,00
	135.500,00	149.050,00	163.955,00	180.351,00	628.856,00

Total da Unidade:	135.500,00	149.050,00	163.955,00	180.351,00	628.856,00
--------------------------	-------------------	-------------------	-------------------	-------------------	-------------------



PREFEITURA MUNICIPAL DE ILHA DAS FLORES

Órgãos e Unidades Orçamentárias Responsáveis por Programa e Ações de Governo

PPA 2022 / 2025

Órgão: 20000 - PREFEITURA MUNICIPAL DE ILHA DAS FLORES

Unid. Orçamentária: 20920 - SECRETARIA MUNICIPAL DE PESCA

Programa/Ação	Valor Orçamentário				Total
	2022	2023	2024	2025	
1039 - DESENVOLVIMENTO DA AGRICULTURA E MEIO AMBIENTE					
8030 - MANUTENÇÃO DA SECRETARIA MUNICIPAL DE PESCA	92.400,00	101.640,00	111.804,00	122.984,00	428.828,00
	92.400,00	101.640,00	111.804,00	122.984,00	428.828,00
Total da Unidade:	92.400,00	101.640,00	111.804,00	122.984,00	428.828,00



PREFEITURA MUNICIPAL DE ILHA DAS FLORES

Órgãos e Unidades Orçamentárias Responsáveis por Programa e Ações de Governo

PPA 2022 / 2025

Órgão: 20000 - PREFEITURA MUNICIPAL DE ILHA DAS FLORES

Unid. Orçamentária: 20921 - SECRETARIA MUNICIPAL DE AGRICULTURA E MEIO AMBIENTE

Programa/Ação	Valor Orçamentário				Total
	2022	2023	2024	2025	
1038 - DESENVOLVIMENTO URBANO					
1030 - ELETRIFICAÇÃO RURAL	1.500,00	1.650,00	1.815,00	1.997,00	6.962,00
	1.500,00	1.650,00	1.815,00	1.997,00	6.962,00
1039 - DESENVOLVIMENTO DA AGRICULTURA E MEIO AMBIENTE					
1031 - CONSTRUÇÃO, RESTAURAÇÃO E AMPLIAÇÃO DE MATADOUROS	1.500,00	1.650,00	1.815,00	1.997,00	6.962,00
1032 - OBRAS DE IMPLANTAÇÃO DE AÇÕES INTEGRADAS DO PRONAF	3.000,00	3.300,00	3.630,00	3.993,00	13.923,00
1033 - CONSTRUÇÃO, RESTAURAÇÃO E AMPLIAÇÃO DE MERCADOS E FEIRAS	3.000,00	3.300,00	3.630,00	3.993,00	13.923,00
8031 - MANUTENÇÃO DO FUNDO MUNICIPAL DE DEFESA DO MEIO AMBIENTE	5.300,00	5.830,00	6.413,00	7.054,00	24.597,00
8032 - MANUTENÇÃO DA SECRETARIA MUN.DE AGRICULTURA E MEIO AMBIENTE	306.200,00	336.820,00	370.502,00	407.552,00	1.421.074,00
8033 - MANUTENÇÃO DO CONSELHO MUNICIPAL DE DESENVOLVIMENTO RURAL	2.000,00	2.200,00	2.420,00	2.662,00	9.282,00
8034 - MANUTENÇÃO DE AÇÕES INTEGRADAS DO PRONAF	7.000,00	7.700,00	8.470,00	9.317,00	32.487,00
	328.000,00	360.800,00	396.880,00	436.568,00	1.522.248,00
Total da Unidade:	329.500,00	362.450,00	398.695,00	438.565,00	1.529.210,00



PREFEITURA MUNICIPAL DE ILHA DAS FLORES

Órgãos e Unidades Orçamentárias Responsáveis por Programa e Ações de Governo

PPA 2022 / 2025

Órgão: 20000 - PREFEITURA MUNICIPAL DE ILHA DAS FLORES

Unid. Orçamentária: 20922 - SECRETARIA MUNICIPAL DE ESPORTE, CULTURA E EVENTOS

Programa/Ação	Valor Orçamentário				Total
	2022	2023	2024	2025	
1040 - DESENVOLVIMENTO DA CULTURA, LAZER E DESPORTOS					
1034 - CONSTRUÇÃO, RESTAURAÇÃO E AMPLIAÇÃO DE BIBLIOTECAS	1.000,00	1.100,00	1.210,00	1.331,00	4.641,00
1035 - CONSTRUÇÃO, RESTAURAÇÃO E AMPLIAÇÃO DE CAMPO DE FUTEBOL	1.000,00	1.100,00	1.210,00	1.331,00	4.641,00
1036 - CONSTRUÇÃO, RESTAURAÇÃO E AMPLIAÇÃO DE QUADRAS DE ESPORTE	51.000,00	56.100,00	61.710,00	67.881,00	236.691,00
8035 - ATIVIDADES CULTURAIS DESPORTO E LAZER	2.300,00	2.530,00	2.783,00	3.061,00	10.674,00
8036 - MANUTENÇÃO DA SECRETARIA MUNICIPAL DE ESPORTE, CULTURA E EVENTOS	173.628,00	190.991,00	210.090,00	231.099,00	805.808,00
8037 - OUTROS PROGRAMAS E/OU CONVÊNIOS DOS GOVERNOS ESTADUAL E FEDERAL	3.300,00	3.630,00	3.993,00	4.392,00	15.315,00
	232.228,00	255.451,00	280.996,00	309.095,00	1.077.770,00

Total da Unidade:	232.228,00	255.451,00	280.996,00	309.095,00	1.077.770,00
--------------------------	-------------------	-------------------	-------------------	-------------------	---------------------



PREFEITURA MUNICIPAL DE ILHA DAS FLORES

Órgãos e Unidades Orçamentárias Responsáveis por Programa e Ações de Governo

PPA 2022 / 2025

Órgão: 20000 - PREFEITURA MUNICIPAL DE ILHA DAS FLORES

Unid. Orçamentária: 23001 - CONSÓRCIO INTERMUNICIPAL - CONIVALES

Programa/Ação	Valor Orçamentário				Total
	2022	2023	2024	2025	
1033 - DESENVOLVIMENTO DA GESTÃO PÚBLICA					
8038 - GESTÃO DAS ATIVIDADES ADMINISTRATIVA DO CONSÓRCIO CONIVALES	3.500,00	3.850,00	4.235,00	4.659,00	16.244,00
	3.500,00	3.850,00	4.235,00	4.659,00	16.244,00
Total da Unidade:	3.500,00	3.850,00	4.235,00	4.659,00	16.244,00
Total do Órgão:	21.535.540,00	23.689.095,00	26.058.004,00	28.663.810,00	99.946.449,00



PREFEITURA MUNICIPAL DE ILHA DAS FLORES

Órgãos e Unidades Orçamentárias Responsáveis por Programa e Ações de Governo

PPA 2022 / 2025

Órgão: 21000 - SECRETARIA MUNICIPAL DE SAÚDE

Unid. Orçamentária: 21011 - FUNDO MUNICIPAL DE SAÚDE

Programa/Ação	Valor Orçamentário				Total
	2022	2023	2024	2025	
0021 - ADMINISTRAÇÃO GERAL					
1039 - CONSTRUÇÃO, REFORMA E AMPLIAÇÃO DE PRÓPRIOS MUNICIPAIS	2.000,00	2.200,00	2.420,00	2.662,00	9.282,00
8040 - CONSÓRCIO PÚBLICO - CONBASF	5.000,00	5.500,00	6.050,00	6.655,00	23.205,00
	7.000,00	7.700,00	8.470,00	9.317,00	32.487,00
1031 - ASSISTÊNCIA À SAÚDE					
1037 - CONSTRUÇÃO, RESTAURAÇÃO E AMPLIAÇÃO DE UNIDADES DE SAÚDE	60.500,00	66.550,00	73.205,00	80.526,00	280.781,00
1038 - AQUISIÇÃO E DESAPROPRIAÇÃO DE TERRENOS	200,00	220,00	242,00	266,00	928,00
8039 - GESTÃO DAS AÇÕES EM ATENÇÃO ESPECIALIZADA	111.500,00	122.650,00	134.915,00	148.407,00	517.472,00
	172.200,00	189.420,00	208.362,00	229.199,00	799.181,00
1037 - DESENVOLVIMENTO DA SAÚDE E VIGILÂNCIA					
2027 - CONCURSO PÚBLICO	4.000,00	4.400,00	4.840,00	5.324,00	18.564,00
2028 - PROGRAMA SAUDE NA ESCOLA - PSE	700,00	770,00	847,00	932,00	3.249,00
2029 - CONVÊNIO COM OUTRAS ENTIDADES	1.500,00	1.650,00	1.815,00	1.997,00	6.962,00
2030 - MANUTENÇÃO DO FUNDO MUNICIPAL DE SAÚDE	2.068.560,00	2.275.416,00	2.502.958,00	2.753.253,00	9.600.187,00
2031 - MANUTENÇÃO DO CONSELHO MUNICIPAL DE SAÚDE	6.300,00	6.930,00	7.623,00	8.385,00	29.238,00
2032 - GESTÃO DAS AÇÕES EM ATENÇÃO PRIMÁRIA	1.756.000,00	1.931.600,00	2.124.760,00	2.337.236,00	8.149.596,00
2033 - SAÚDE DA FAMÍLIA - PSF	309.500,00	340.450,00	374.495,00	411.945,00	1.436.390,00
2034 - SAÚDE BUCAL - SB	209.000,00	229.900,00	252.890,00	278.179,00	969.969,00
2035 - GESTÃO DAS AÇÕES EM ASSISTÊNCIA FARMACÊUTICA	87.000,00	95.700,00	105.270,00	115.797,00	403.767,00
2036 - AGENTES COMUNITÁRIOS DE SAÚDE - ACS	565.800,00	622.380,00	684.618,00	753.080,00	2.625.878,00
8041 - GESTÃO DAS AÇÕES EM VIGILÂNCIA SANITÁRIA	1.700,00	1.870,00	2.057,00	2.263,00	7.890,00
8042 - PROGRAMA MAIS MÉDICOS PARA O BRASIL	19.000,00	20.900,00	22.990,00	25.289,00	88.179,00
8043 - GESTÃO DAS AÇÕES EM VIGILÂNCIA EPIDEMIOLÓGICA E AMBIENTAL	1.400,00	1.540,00	1.694,00	1.863,00	6.497,00
8044 - ENFRENTAMENTO DA EMERGÊNCIA - COVID 19	3.000,00	3.300,00	3.630,00	3.993,00	13.923,00
8045 - OUTROS PROGRAMAS DO GOVERNO FEDERAL E ESTADUAL	54.400,00	59.840,00	65.824,00	72.406,00	252.470,00
	5.087.860,00	5.596.646,00	6.156.311,00	6.771.942,00	23.612.759,00

Total da Unidade:	5.267.060,00	5.793.766,00	6.373.143,00	7.010.458,00	24.444.427,00
--------------------------	---------------------	---------------------	---------------------	---------------------	----------------------

Total do Órgão:	5.267.060,00	5.793.766,00	6.373.143,00	7.010.458,00	24.444.427,00
------------------------	---------------------	---------------------	---------------------	---------------------	----------------------



PREFEITURA MUNICIPAL DE ILHA DAS FLORES

Órgãos e Unidades Orçamentárias Responsáveis por Programa e Ações de Governo

PPA 2022 / 2025

Órgão: 22000 - SECRETARIA MUNICIPAL DE ASSISTENCIA SOCIAL

Unid. Orçamentária: 18012 - FUNDO MUNICIPAL DE ASSISTÊNCIA SOCIAL

Programa/Ação	Valor Orçamentário				Total
	2022	2023	2024	2025	
0486 - ASSISTÊNCIA SOCIAL GERAL					
8054 - AÇÕES DO COVID NO SUAS PARA EPI-PORTARIA 369	3.000,00	3.300,00	3.630,00	3.993,00	13.923,00
8055 - CENTRO DE REFERÊNCIA ESPECIALIZADO DE ASSISTÊNCIA SOCIAL - CREAS	89.000,00	97.900,00	107.690,00	118.459,00	413.049,00
8056 - CENTRO DE REFERÊNCIA EM ASSISTÊNCIA SOCIAL - CRAS	50.500,00	55.550,00	61.105,00	67.216,00	234.371,00
8057 - GESTÃO DO PROGRAMA MUNICIPAL CESTA QUE ALIMENTA	302.000,00	332.200,00	365.420,00	401.962,00	1.401.582,00
	444.500,00	488.950,00	537.845,00	591.630,00	2.062.925,00
1036 - DESENVOLVIMENTO SOCIAL					
8046 - COFINANCIAMENTO ESTADUAL DA PROTEÇÃO ESPECIAL DE MÉDIA E ALTA COMPLEXIDADE	7.500,00	8.250,00	9.075,00	9.983,00	34.808,00
8047 - MANUTENÇÃO DO CONSELHO MUNICIPAL DA CRIANÇA E DO ADOLESCENTE	8.600,00	9.460,00	10.406,00	11.447,00	39.913,00
8048 - MANUTENÇÃO DO FUNDO MUNICIPAL DA CRIANÇA E DO ADOLESCENTE	6.600,00	7.260,00	7.986,00	8.785,00	30.631,00
8049 - COFINANCIAMENTO ESTADUAL DA PROTEÇÃO SOCIAL BÁSICA	22.500,00	24.750,00	27.225,00	29.948,00	104.423,00
8050 - CONCURSO PÚBLICO	4.000,00	4.400,00	4.840,00	5.324,00	18.564,00
8051 - MANUTENÇÃO DO FUNDO MUNICIPAL DE ASSISTÊNCIA SOCIAL	1.412.100,00	1.553.310,00	1.708.641,00	1.879.505,00	6.553.556,00
8052 - MANUTENÇÃO DO CONSELHO TUTELAR	137.600,00	151.360,00	166.496,00	183.146,00	638.602,00
8053 - OUTROS PROGRAMAS DO GOVERNO FEDERAL E ESTADUAL	211.800,00	232.980,00	256.278,00	281.906,00	982.964,00
8058 - SERVIÇO DE PROTEÇÃO SOCIAL BÁSICA	161.700,00	177.870,00	195.657,00	215.223,00	750.450,00
8059 - SERVIÇOS DE PROTEÇÃO SOCIAL ESPECIAL DE MÉDIA COMPLEXIDADE	122.000,00	134.200,00	147.620,00	162.382,00	566.202,00
8060 - SERVIÇOS DE PROTEÇÃO SOCIAL ESPECIAL DE ALTA COMPLEXIDADE	39.500,00	43.450,00	47.795,00	52.575,00	183.320,00
8061 - MANUTENÇÃO DO BPC ESCOLA	5.100,00	5.610,00	6.171,00	6.788,00	23.669,00
8062 - PROGRAMA PRIMEIRA INFÂNCIA - CRIANÇA FELIZ	216.000,00	237.600,00	261.360,00	287.496,00	1.002.456,00
8063 - BLOCO DO ÍNDICE DE GESTÃO DESCENTRALIZADO DO SUAS - IGD SUAS	24.000,00	26.400,00	29.040,00	31.944,00	111.384,00
8064 - MANUTENÇÃO DO CONSELHO DE ASSISTÊNCIA SOCIAL	6.500,00	7.150,00	7.865,00	8.652,00	30.167,00
8065 - MANUTENÇÃO DOS CONSELHOS VINCULADOS A ASSISTÊNCIA SOCIAL	6.500,00	7.150,00	7.865,00	8.652,00	30.167,00
	2.392.000,00	2.631.200,00	2.894.320,00	3.183.756,00	11.101.276,00
1038 - DESENVOLVIMENTO URBANO					
1040 - CONSTRUÇÃO, RESTAURAÇÃO E AMPLIAÇÃO DE UNIDADES HABITACIONAIS	1.000,00	1.100,00	1.210,00	1.331,00	4.641,00
	1.000,00	1.100,00	1.210,00	1.331,00	4.641,00

Total da Unidade:	2.837.500,00	3.121.250,00	3.433.375,00	3.776.717,00	13.168.842,00
--------------------------	---------------------	---------------------	---------------------	---------------------	----------------------

Total do Órgão:	2.837.500,00	3.121.250,00	3.433.375,00	3.776.717,00	13.168.842,00
------------------------	---------------------	---------------------	---------------------	---------------------	----------------------



PREFEITURA MUNICIPAL DE ILHA DAS FLORES

Órgãos e Unidades Orçamentárias Responsáveis por Programa e Ações de Governo

PPA 2022 / 2025

Órgão: 23000 - IPREV - F. DE PREV. PROP. DO M. DE ILHA DAS FLORES

Unid. Orçamentária: 22022 - IPREV - F. DE PREV. PROP. DO M. DE ILHA DAS FLORES

Programa/Ação	Valor Orçamentário				Total
	2022	2023	2024	2025	
0021 - ADMINISTRAÇÃO GERAL					
1041 - OBRAS DE CONSTRUÇÃO E REFORMA DA SEDE DO IPREV	1.000,00	1.100,00	1.210,00	1.331,00	4.641,00
2037 - MANUTENÇÃO DO FUNDO DE PREVIDÊNCIA SOCIAL	384.500,00	422.950,00	465.245,00	511.770,00	1.784.465,00
8066 - SERVIÇOS DE PREVIDÊNCIA	1.712.400,00	1.883.640,00	2.072.004,00	2.279.204,00	7.947.248,00
8067 - DESPESAS COM AUXILIO FUNERAL	1.000,00	1.100,00	1.210,00	1.331,00	4.641,00
8068 - ENCARGOS COM PRECATÓRIOS - NATUREZA ALIMENTAR	1.000,00	1.100,00	1.210,00	1.331,00	4.641,00
	2.099.900,00	2.309.890,00	2.540.879,00	2.794.967,00	9.745.636,00

Total da Unidade:	2.099.900,00	2.309.890,00	2.540.879,00	2.794.967,00	9.745.636,00
--------------------------	---------------------	---------------------	---------------------	---------------------	---------------------

Total do Órgão:	2.099.900,00	2.309.890,00	2.540.879,00	2.794.967,00	9.745.636,00
------------------------	---------------------	---------------------	---------------------	---------------------	---------------------

Total Geral:	33.000.000,00	36.300.001,00	39.930.001,00	43.923.012,00	153.153.014,00
---------------------	----------------------	----------------------	----------------------	----------------------	-----------------------



ESTADO DE SERGIPE
PREFEITURA MUNICIPAL DE ILHA DAS FLORES
Despesas por Poder e Órgão

PPA 2022 / 2025

Poder / Órgão	Previsão				
	2022	2023	2024	2025	Total
Legislativo	1.260.000,00	1.386.000,00	1.524.600,00	1.677.060,00	5.847.660,00
19000 - CÂMARA MUNICIPAL DE VEREADORES	1.260.000,00	1.386.000,00	1.524.600,00	1.677.060,00	5.847.660,00
Executivo	31.740.000,00	34.914.001,00	38.405.401,00	42.245.952,00	147.305.354,00
20000 - PREFEITURA MUNICIPAL DE ILHA DAS FLORES	21.535.540,00	23.689.095,00	26.058.004,00	28.663.810,00	99.946.449,00
21000 - SECRETARIA MUNICIPAL DE SAÚDE	5.267.060,00	5.793.766,00	6.373.143,00	7.010.458,00	24.444.427,00
22000 - SECRETARIA MUNICIPAL DE ASSISTENCIA SOCIAL	2.837.500,00	3.121.250,00	3.433.375,00	3.776.717,00	13.168.842,00
23000 - IPREV - F. DE PREV. PROP. DO M. DE ILHA DAS FLORES	2.099.900,00	2.309.890,00	2.540.879,00	2.794.967,00	9.745.636,00
Total Geral:	33.000.000,00	36.300.001,00	39.930.001,00	43.923.012,00	153.153.014,00



Poder / Órgão / Unidade Orçamentária	Previsão				
	2022	2023	2024	2025	Total
Legislativo	1.260.000,00	1.386.000,00	1.524.600,00	1.677.060,00	5.847.660,00
19000 - CÂMARA MUNICIPAL DE VEREADORES	1.260.000,00	1.386.000,00	1.524.600,00	1.677.060,00	5.847.660,00
19004 - CÂMARA MUNICIPAL DE ILHA DAS FLORES	1.260.000,00	1.386.000,00	1.524.600,00	1.677.060,00	5.847.660,00
Executivo	31.740.000,00	34.914.001,00	38.405.401,00	42.245.952,00	147.305.354,00
20000 - PREFEITURA MUNICIPAL DE ILHA DAS FLORES	21.535.540,00	23.689.095,00	26.058.004,00	28.663.810,00	99.946.449,00
20001 - GABINETE DO PREFEITO	594.700,00	654.170,00	719.587,00	791.546,00	2.760.003,00
20003 - SECRETARIA MUNICIPAL DE ADMINISTRAÇÃO	1.443.242,00	1.587.566,00	1.746.323,00	1.920.956,00	6.698.087,00
20009 - SECRETARIA MUNICIPAL DE FINANÇAS	1.118.000,00	1.229.800,00	1.352.780,00	1.488.058,00	5.188.638,00
20010 - SECRETARIA MUNICIPAL DE INFRAESTRUTURA E HABITAÇÃO	2.888.700,00	3.177.570,00	3.495.327,00	3.844.862,00	13.406.459,00
20011 - SECRETARIA MUNICIPAL DE LIMPEZA PÚBLICA E URBANISMO	2.231.500,00	2.454.650,00	2.700.115,00	2.970.127,00	10.356.392,00
20014 - SECRETARIA DE CONTROLE INTERNO	42.900,00	47.190,00	51.909,00	57.100,00	199.099,00
20016 - FUNDO MUNICIPAL DA EDUCAÇÃO BÁSICA	9.867.350,00	10.854.085,00	11.939.494,00	13.133.444,00	45.794.373,00
20018 - SECRETARIA MUNICIPAL DE EDUCAÇÃO	1.988.420,00	2.187.263,00	2.405.988,00	2.646.587,00	9.228.258,00
20019 - SECRETARIA MUNICIPAL DE ASSUNTOS JURÍDICOS	476.600,00	524.260,00	576.686,00	634.355,00	2.211.901,00
20022 - SECRETARIA MUNICIPAL DE TURISMO	91.000,00	100.100,00	110.110,00	121.121,00	422.331,00
20023 - SECRETARIA MUNICIPAL DE INDÚSTRIA E COMÉRCIO	135.500,00	149.050,00	163.955,00	180.351,00	628.856,00
20920 - SECRETARIA MUNICIPAL DE PESCA	92.400,00	101.640,00	111.804,00	122.984,00	428.828,00
20921 - SECRETARIA MUNICIPAL DE AGRICULTURA E MEIO AMBIENTE	329.500,00	362.450,00	398.695,00	438.565,00	1.529.210,00
20922 - SECRETARIA MUNICIPAL DE ESPORTE, CULTURA E EVENTOS	232.228,00	255.451,00	280.996,00	309.095,00	1.077.770,00
23001 - CONSÓRCIO INTERMUNICIPAL - CONIVALES	3.500,00	3.850,00	4.235,00	4.659,00	16.244,00
21000 - SECRETARIA MUNICIPAL DE SAÚDE	5.267.060,00	5.793.766,00	6.373.143,00	7.010.458,00	24.444.427,00
21011 - FUNDO MUNICIPAL DE SAÚDE	5.267.060,00	5.793.766,00	6.373.143,00	7.010.458,00	24.444.427,00
22000 - SECRETARIA MUNICIPAL DE ASSISTENCIA SOCIAL	2.837.500,00	3.121.250,00	3.433.375,00	3.776.717,00	13.168.842,00
18012 - FUNDO MUNICIPAL DE ASSISTÊNCIA SOCIAL	2.837.500,00	3.121.250,00	3.433.375,00	3.776.717,00	13.168.842,00
23000 - IPREV - F. DE PREV. PROP. DO M. DE ILHA DAS FLORES	2.099.900,00	2.309.890,00	2.540.879,00	2.794.967,00	9.745.636,00
22022 - IPREV - F. DE PREV. PROP. DO M. DE ILHA DAS FLORES	2.099.900,00	2.309.890,00	2.540.879,00	2.794.967,00	9.745.636,00
Total Geral:	33.000.000,00	36.300.001,00	39.930.001,00	43.923.012,00	153.153.014,00



ESTADO DE SERGIPE
PREFEITURA MUNICIPAL DE ILHA DAS FLORES
Quadro de Detalhamento da Despesa - QDD (PPA)

PPA 2022 / 2025

Classificação	2022	2023	2024	2025	Total
Poder: 1 - Poder Legislativo					
Órgão: 19000 - CÂMARA MUNICIPAL DE VEREADORES					
UO: 19004 - CÂMARA MUNICIPAL DE ILHA DAS FLORES					
Classificação: 01.031.1032.1001 - MELHORAMENTO DO PRÉDIO DA CÂMARA MUNICIPAL					
Produto:	20.000,00	22.000,00	24.200,00	26.620,00	92.820,00
				Unid: UNIDADE	
Classificação: 01.031.1032.1002 - AQUISIÇÃO DE EQUIPAMENTOS, MOBILIÁRIOS E VEÍCULOS					
Produto:	13.400,00	14.740,00	16.214,00	17.835,00	62.189,00
				Unid: UNIDADE	
Classificação: 01.031.1032.2001 - MANUTENÇÃO DA CÂMARA MUNICIPAL					
Produto:	1.224.600,00	1.347.060,00	1.481.766,00	1.629.943,00	5.683.369,00
				Unid: UNIDADE	
Classificação: 01.031.1032.8001 - CONCURSO PÚBLICO					
Produto:	2.000,00	2.200,00	2.420,00	2.662,00	9.282,00
				Unid: UNIDADE	
Total UO:	1.260.000,00	1.386.000,00	1.386.000,00	1.677.060,00	5.847.660,00
Total Órgão:	1.260.000,00	1.386.000,00	1.524.600,00	1.677.060,00	5.847.660,00



ESTADO DE SERGIPE
PREFEITURA MUNICIPAL DE ILHA DAS FLORES
Quadro de Detalhamento da Despesa - QDD (PPA)

PPA 2022 / 2025

Classificação	2022	2023	2024	2025	Total
Poder: 2 - Poder Executivo					
Órgão: 20000 - PREFEITURA MUNICIPAL DE ILHA DAS FLORES					
UO: 20001 - GABINETE DO PREFEITO					
Classificação: 04.122.0021.1003 - CONSTRUÇÃO, RESTAURAÇÃO E AMPLIAÇÃO DA SEDE DA PREFEITURA MUNICIPAL					
Produto: CONSTRUÇÃO , RESTAURAÇÃO E AMPLIAÇÃO DA SEDE DA PREFEITURA MUNICIPAL				Unid: EXERCÍCIO	
	500,00	550,00	605,00	666,00	2.321,00
Classificação: 04.122.1033.2002 - MANUTENÇÃO DO GABINETE DO PREFEITO					
Produto:				Unid: UNIDADE	
	558.200,00	614.020,00	675.422,00	742.964,00	2.590.606,00
Classificação: 04.122.1033.8002 - APOIO AS AÇÕES DO CONSÓRCIO CONIVALES					
Produto:				Unid: UNIDADE	
	36.000,00	39.600,00	43.560,00	47.916,00	167.076,00
Total UO:	594.700,00	654.170,00	654.170,00	791.546,00	2.760.003,00



ESTADO DE SERGIPE
PREFEITURA MUNICIPAL DE ILHA DAS FLORES
Quadro de Detalhamento da Despesa - QDD (PPA)

PPA 2022 / 2025

Classificação	2022	2023	2024	2025	Total
Poder: 2 - Poder Executivo					
Órgão: 20000 - PREFEITURA MUNICIPAL DE ILHA DAS FLORES					
UO: 20003 - SECRETARIA MUNICIPAL DE ADMINISTRAÇÃO					
Classificação: 04.122.1033.8003 - MANUTENÇÃO DA SECRETARIA MUNICIPAL DE ADMINISTRAÇÃO					
Produto: MANUTENÇÃODA SECRETARIA MUNICIPAL DE ADMINISTRAÇÃO					
	1.441.742,00	1.585.916,00	1.744.508,00	1.918.959,00	6.691.125,00
Unid: EXERCÍCIO					
Classificação: 04.122.1033.8004 - CONCURSO PÚBLICO					
Produto:					
	1.500,00	1.650,00	1.815,00	1.997,00	6.962,00
Unid: UNIDADE					
Total UO:	1.443.242,00	1.587.566,00	1.587.566,00	1.920.956,00	6.698.087,00



ESTADO DE SERGIPE
PREFEITURA MUNICIPAL DE ILHA DAS FLORES
Quadro de Detalhamento da Despesa - QDD (PPA)

PPA 2022 / 2025

Classificação	2022	2023	2024	2025	Total
Poder: 2 - Poder Executivo					
Órgão: 20000 - PREFEITURA MUNICIPAL DE ILHA DAS FLORES					
UO: 20009 - SECRETARIA MUNICIPAL DE FINANÇAS					
Classificação: 04.123.1033.2003 - MANUTENÇÃO DA SECRETARIA DE FINANÇAS E PLANEJAMENTO					
Produto:				Unid: UNIDADE	
	720.000,00	792.000,00	871.200,00	958.320,00	3.341.520,00
Classificação: 04.123.1033.8005 - DESPESAS COM PASEP					
Produto:				Unid: UNIDADE	
	310.000,00	341.000,00	375.100,00	412.610,00	1.438.710,00
Classificação: 28.843.1027.8006 - AMORTIZAÇÃO E ENCARGOS DA DÍVIDA INTERNA					
Produto:				Unid: UNIDADE	
	60.000,00	66.000,00	72.600,00	79.860,00	278.460,00
Classificação: 99.999.9999.9999 - RESERVA DE CONTINGÊNCIA					
Produto:				Unid: UNIDADE	
	28.000,00	30.800,00	33.880,00	37.268,00	129.948,00
Total UO:	1.118.000,00	1.229.800,00	1.229.800,00	1.488.058,00	5.188.638,00



ESTADO DE SERGIPE
PREFEITURA MUNICIPAL DE ILHA DAS FLORES
Quadro de Detalhamento da Despesa - QDD (PPA)

PPA 2022 / 2025

Classificação	2022	2023	2024	2025	Total
Poder: 2 - Poder Executivo					
Órgão: 20000 - PREFEITURA MUNICIPAL DE ILHA DAS FLORES					
UO: 20010 - SECRETARIA MUNICIPAL DE INFRAESTRUTURA E HABITAÇÃO					
Classificação: 04.122.0021.2004 - MANUTENÇÃO DA SECRETARIA MUNICIPAL DE INFRAESTRUTURA E HABITAÇÃO					
Produto:	1.169.600,00	1.286.560,00	1.415.216,00	Unid: UNIDADE 1.556.738,00	5.428.114,00
Classificação: 15.451.1038.1004 - MANUTENÇÃO DA ILUMINAÇÃO PÚBLICA					
Produto:	1.160.400,00	1.276.440,00	1.404.084,00	Unid: UNIDADE 1.544.492,00	5.385.416,00
Classificação: 15.451.1038.1005 - AQUISIÇÃO E DESAPROPRIAÇÃO DE IMÓVEIS					
Produto:	2.000,00	2.200,00	2.420,00	Unid: UNIDADE 2.662,00	9.282,00
Classificação: 15.451.1038.1006 - CONSTRUÇÃO, RESTAURAÇÃO E AMPLIAÇÃO CEMITÉRIOS					
Produto:	1.600,00	1.760,00	1.936,00	Unid: UNIDADE 2.130,00	7.426,00
Classificação: 15.451.1038.1007 - CONSTRUÇÃO, RESTAURAÇÃO E AMPLIAÇÃO DE DRENAGENS					
Produto:	2.000,00	2.200,00	2.420,00	Unid: UNIDADE 2.662,00	9.282,00
Classificação: 15.451.1038.1008 - CONSTRUÇÃO, RESTAURAÇÃO E AMPLIAÇÃO DE POÇOS ARTESIANOS					
Produto:	1.600,00	1.760,00	1.936,00	Unid: UNIDADE 2.130,00	7.426,00
Classificação: 15.451.1038.1009 - URBANIZAÇÃO E ARBORIZAÇÃO DE VIAS E LOGRADOUROS PÚBLICOS					
Produto:	1.600,00	1.760,00	1.936,00	Unid: UNIDADE 2.130,00	7.426,00
Classificação: 15.451.1038.1010 - CONSTRUÇÃO, RESTAURAÇÃO E AMPLIAÇÃO DE ABRIGOS RODOVIÁRIOS					
Produto:	6.100,00	6.710,00	7.381,00	Unid: UNIDADE 8.119,00	28.310,00
Classificação: 15.451.1038.1011 - CONSTRUÇÃO, RESTAURAÇÃO E AMPLIAÇÃO DE ESTRADAS E RODOVIAS					
Produto:	139.800,00	153.780,00	169.158,00	Unid: UNIDADE 186.074,00	648.812,00
Classificação: 15.451.1038.1012 - CONSTRUÇÃO, RESTAURAÇÃO E AMPLIAÇÃO DE PRÓPRIOS MUNICIPAIS					
Produto:	120.000,00	132.000,00	145.200,00	Unid: UNIDADE 159.720,00	556.920,00
Classificação: 15.451.1038.1013 - CONSTRUÇÃO, RESTAURAÇÃO E AMPLIAÇÃO DE CENTROS COMUNITÁRIOS					
Produto:	1.600,00	1.760,00	1.936,00	Unid: UNIDADE 2.130,00	7.426,00
Classificação: 15.451.1038.1014 - CONSTRUÇÃO, RESTAURAÇÃO E AMPLIAÇÃO DE PRAÇAS, PARQUES E JARDINS					
Produto: CONSTRUÇÃO, RESTAURAÇÃO E AMPLIAÇÃO DE PRAÇAS, PARQUES E JARDINS	93.000,00	102.300,00	112.530,00	Unid: EXERCÍCIO 123.783,00	431.613,00
Classificação: 15.451.1038.1015 - RECUPERAÇÃO AMPLIAÇÃO ABERTURA E PAVIMENTAÇÃO DE RUAS E AVENIDAS					
Produto: RECUPERAÇÃO AMPLIAÇÃO ABERTURA E PAVIMENTAÇÃO DE RUAS E AVENIDAS	21.700,00	23.870,00	26.257,00	Unid: % 28.883,00	100.710,00
Classificação: 15.451.1038.1016 - CONSTRUÇÃO, RESTAURAÇÃO E AMPLIAÇÃO DE REDES DE ABASTECIMENTO DE ÁGUA					
Produto:	2.500,00	2.750,00	3.025,00	Unid: UNIDADE 3.328,00	11.603,00
Classificação: 15.451.1038.1017 - CONSTRUÇÃO, AMPLIAÇÃO E/OU REFORMA DE OBRAS DE ARTE					
Produto:	1.000,00	1.100,00	1.210,00	Unid: UNIDADE 1.331,00	4.641,00
Classificação: 15.451.1038.1018 - CONSTRUÇÃO, RESTAURAÇÃO E AMPLIAÇÃO DE REDES DE ESGOTO					
Produto:	1.000,00	1.100,00	1.210,00	Unid: UNIDADE 1.331,00	4.641,00
Classificação: 15.451.1038.1019 - ABERTURA, AMPLIAÇÃO E RESTAURAÇÃO DE ESTRADAS VICINAIS					
Produto:	1.000,00	1.100,00	1.210,00	Unid: UNIDADE 1.331,00	4.641,00



Classificação	2022	2023	2024	2025	Total
Classificação: 15.451.1038.8007 - CONSTRUÇÃO, REFORMA E AMPLIAÇÃO DA ORLA FLUVIAL					
Produto:	162.200,00	178.420,00	196.262,00	Unid: UNIDADE 215.888,00	752.770,00
Total UO:	2.888.700,00	3.177.570,00	3.177.570,00	3.844.862,00	13.406.459,00



ESTADO DE SERGIPE
PREFEITURA MUNICIPAL DE ILHA DAS FLORES
Quadro de Detalhamento da Despesa - QDD (PPA)

PPA 2022 / 2025

Classificação	2022	2023	2024	2025	Total
Poder: 2 - Poder Executivo					
Órgão: 20000 - PREFEITURA MUNICIPAL DE ILHA DAS FLORES					
UO: 20011 - SECRETARIA MUNICIPAL DE LIMPEZA PÚBLICA E URBANISMO					
Classificação: 15.122.1038.8016 - AQUISIÇÃO DE BENS MÓVEIS E IMÓVEIS					
Produto:	4.000,00	4.400,00	4.840,00	5.324,00	18.564,00
Unid: UNIDADE					
Classificação: 15.122.1038.8017 - OUTROS PROGRAMAS E/OU CONVÊNIOS DOS GOVERNOS ESTADUAL E FEDERAL					
Produto:	15.500,00	17.050,00	18.755,00	20.631,00	71.936,00
Unid: UNIDADE					
Classificação: 15.122.1038.8018 - MANUTENÇÃO DA SECRETARIA DE LIMPEZA PÚBLICA E URBANISMO					
Produto:	1.617.300,00	1.779.030,00	1.956.933,00	2.152.626,00	7.505.889,00
Unid: UNIDADE					
Classificação: 15.122.1038.8019 - MANUTENÇÃO DE CONSÓRCIO PÚBLICO - COMBASFS					
Produto:	40.000,00	44.000,00	48.400,00	53.240,00	185.640,00
Unid: UNIDADE					
Classificação: 15.242.1038.1020 - IMPLANTAÇÃO DE PROJETOS DE ACESSIBILIDADE PARA PESSOAS COM DEFICIÊNCIA					
Produto:	1.000,00	1.100,00	1.210,00	1.331,00	4.641,00
Unid: UNIDADE					
Classificação: 15.451.1038.8009 - REVITALIZAÇÃO DA ORLA					
Produto:	105.000,00	115.500,00	127.050,00	139.755,00	487.305,00
Unid: UNIDADE					
Classificação: 15.451.1038.8010 - PAVIMENTAÇÃO, RECAPEAMENTO E DRENAGEM DE RUAS					
Produto:	105.000,00	115.500,00	127.050,00	139.755,00	487.305,00
Unid: UNIDADE					
Classificação: 15.451.1038.8011 - REFORMA DA PRAÇA DA IGREJA E CANTEIRO ANEXO					
Produto:	105.000,00	115.500,00	127.050,00	139.755,00	487.305,00
Unid: UNIDADE					
Classificação: 15.452.1038.1021 - CONSTRUÇÃO, RESTAURAÇÃO E AMPLIAÇÃO DO PORTAL DE ACESSO AO MUNICÍPIO					
Produto:	2.000,00	2.200,00	2.420,00	2.662,00	9.282,00
Unid: UNIDADE					
Classificação: 15.452.1038.1022 - CONSTRUÇÃO, RESTAURAÇÃO E AMPLIAÇÃO DE PONTES E PASSAGENS MOLHADAS					
Produto:	3.000,00	3.300,00	3.630,00	3.993,00	13.923,00
Unid: UNIDADE					
Classificação: 15.452.1038.8012 - CONSTRUÇÃO DE 02 PORTAIS					
Produto:	55.000,00	60.500,00	66.550,00	73.205,00	255.255,00
Unid: UNIDADE					
Classificação: 15.452.1038.8013 - CONSTRUÇÃO DE CALÇADAS COM ACESSIBILIDADE					
Produto:	55.000,00	60.500,00	66.550,00	73.205,00	255.255,00
Unid: UNIDADE					
Classificação: 15.452.1038.8014 - MANUTENÇÃO DA LIMPEZA PÚBLICA					
Produto:	8.200,00	9.020,00	9.922,00	10.914,00	38.056,00
Unid: UNIDADE					
Classificação: 15.452.1038.8015 - CONSÓRCIO PÚBLICO					
Produto:	8.000,00	8.800,00	9.680,00	10.648,00	37.128,00
Unid: UNIDADE					
Classificação: 15.512.1038.8008 - RECAPEAMENTO ASFÁLTICO NA ZONA RURAL					
Produto:	105.000,00	115.500,00	127.050,00	139.755,00	487.305,00
Unid: UNIDADE					
Classificação: 17.511.1031.1023 - CONSTRUÇÃO, RESTAURAÇÃO E AMPLIAÇÃO DE REDES DE SANEAMENTO					
Produto: CONSTRUÇÃO, RESTAURAÇÃO E AMPLIAÇÃO DE REDES DE SANEAMENTO	2.500,00	2.750,00	3.025,00	3.328,00	11.603,00
Unid: EXERCÍCIO					
Total UO:	2.231.500,00	2.454.650,00	2.454.650,00	2.970.127,00	10.356.392,00



ESTADO DE SERGIPE
PREFEITURA MUNICIPAL DE ILHA DAS FLORES
Quadro de Detalhamento da Despesa - QDD (PPA)

PPA 2022 / 2025

Classificação	2022	2023	2024	2025	Total
Poder: 2 - Poder Executivo					
Órgão: 20000 - PREFEITURA MUNICIPAL DE ILHA DAS FLORES					
UO: 20014 - SECRETARIA DE CONTROLE INTERNO					
Classificação: 04.124.1033.2005 - MANUTENÇÃO DA SECRETARIA DE CONTROLE INTERNO					
Produto:				Unid: UNIDADE	
	42.900,00	47.190,00	51.909,00	57.100,00	199.099,00
Total UO:	42.900,00	47.190,00	47.190,00	57.100,00	199.099,00



ESTADO DE SERGIPE
PREFEITURA MUNICIPAL DE ILHA DAS FLORES
Quadro de Detalhamento da Despesa - QDD (PPA)

PPA 2022 / 2025

Classificação	2022	2023	2024	2025	Total
Poder: 2 - Poder Executivo					
Órgão: 20000 - PREFEITURA MUNICIPAL DE ILHA DAS FLORES					
UO: 20016 - FUNDO MUNICIPAL DA EDUCAÇÃO BÁSICA					
Classificação: 12.361.0121.8020 - CONSTRUÇÃO, REFORMA E AMPLIAÇÃO DE ESCOLAS MUNICIPAIS - FUNDEB					
Produto:	150.500,00	165.550,00	182.105,00	200.316,00	698.471,00
Unid:	UNIDADE				
Classificação: 12.361.1034.2009 - MANUTENÇÃO E DESENVOLVIMENTO DO ENSINO FUNDAMENTAL					
Produto: MANUTENÇÃO E DESENVOLVIMENTO DO ENSINO FUNDAMENTAL	2.640.000,00	2.904.000,00	3.194.400,00	3.513.840,00	12.252.240,00
Unid:	EXERCÍCIO				
Classificação: 12.361.1034.2299 - REMUNERAÇÃO DOS PROFISSIONAIS DA EDUCAÇÃO BÁSICA COM RECURSOS DO FUNDEB - ENSINO FUNDAMENTAL					
Produto: REMUNERAÇÃO DOS PROFISSIONAIS DO MAGISTÉRIO DO ENS FUNDAMENTAL C/ REC DO FUNDEB	6.395.550,00	7.035.105,00	7.738.616,00	8.512.477,00	29.681.748,00
Unid:	EXERCÍCIO				
Classificação: 12.365.1034.2006 - MANUTENÇÃO E DESENVOLVIMENTO DA EDUCAÇÃO - INFANTIL CRECHE					
Produto: MANUTENÇÃO E DESENVOLVIMENTO DA EDUCAÇÃO - CRECHE	4.400,00	4.840,00	5.324,00	5.856,00	20.420,00
Unid:	EXERCÍCIO				
Classificação: 12.365.1034.2007 - MANUTENÇÃO E DESENVOLVIMENTO DA EDUCAÇÃO - INFANTIL PRÉ ESCOLA					
Produto: MANUTENÇÃO E DESENVOLVIMENTO DA EDUCAÇÃO INFANTIL	399.600,00	439.560,00	483.516,00	531.868,00	1.854.544,00
Unid:	EXERCÍCIO				
Classificação: 12.365.1034.4299 - REMUNERAÇÃO DOS PROFISSIONAIS DA EDUCAÇÃO BÁSICA COM RECURSOS DO FUNDEB - INFANTIL PRÉ ESCOLA					
Produto: REMUNERAÇÃO DOS PROFISSIONAIS DO MAGISTÉRIO DA EDUCAÇÃO INFANTIL C/ REC DO FUNDEB	113.000,00	124.300,00	136.730,00	150.403,00	524.433,00
Unid:	EXERCÍCIO				
Classificação: 12.365.1034.8021 - REMUNERAÇÃO DOS PROFISSIONAIS DA EDUCAÇÃO BÁSICA COM RECURSOS DO FUNDEB - INFANTIL CRECHE					
Produto:	61.500,00	67.650,00	74.415,00	81.857,00	285.422,00
Unid:	UNIDADE				
Classificação: 12.366.1034.2008 - MANUTENÇÃO E DESENVOLVIMENTO DO EJA					
Produto: MANUTENÇÃO E DESENVOLVIMENTO DO EJA	5.800,00	6.380,00	7.018,00	7.720,00	26.918,00
Unid:	EXERCÍCIO				
Classificação: 12.366.1034.6299 - REMUNERAÇÃO DOS PROFISSIONAIS DA EDUCAÇÃO BÁSICA COM RECURSOS DO FUNDEB - EJA					
Produto:	97.000,00	106.700,00	117.370,00	129.107,00	450.177,00
Unid:	UNIDADE				
Total UO:	9.867.350,00	10.854.085,00	10.854.085,00	13.133.444,00	45.794.373,00



ESTADO DE SERGIPE
PREFEITURA MUNICIPAL DE ILHA DAS FLORES
Quadro de Detalhamento da Despesa - QDD (PPA)

PPA 2022 / 2025

Classificação	2022	2023	2024	2025	Total
Poder: 2 - Poder Executivo					
Órgão: 20000 - PREFEITURA MUNICIPAL DE ILHA DAS FLORES					
UO: 20018 - SECRETARIA MUNICIPAL DE EDUCAÇÃO					
Classificação: 12.122.0121.1025 - AQUISIÇÃO,CONSTRUÇÃO, REFORMA E AMPLIAÇÃO DO PRÉDIO DA SECRETARIA DE EDUCAÇÃO					
Produto: AQUISIÇÃO,CONSTRUÇÃO, REFORMA E AMPLIAÇÃO DO PRÉDIO DA SECRETARIA DE EDUCAÇÃO				Unid: EXERCÍCIO	
	200,00	220,00	242,00	266,00	928,00
Classificação: 12.122.0121.1026 - CONSTRUÇÃO, REFORMA E AMPLIAÇÃO DE ESCOLAS MUNICIPAIS					
Produto: CONSTRUÇÃO, RESTAURAÇÃO E AMPLIAÇÃO DE ESCOLAS MUNICIPAIS				Unid: EXERCÍCIO	
	4.500,00	4.950,00	5.445,00	5.990,00	20.885,00
Classificação: 12.122.0121.1027 - CONSTRUÇÃO, REFORMA E/OU AMPLIAÇÃO DE POÇOS ARTESIANOS DAS ESCOLAS DA REDE MUNICIPAL					
Produto: CONSTRUÇÃO, REFORMA E/OU AMPLIAÇÃO DE POÇOS ARTESIANOS DAS ESCOLAS DA REDE MUNICIPAL				Unid: EXERCÍCIO	
	300,00	330,00	363,00	399,00	1.392,00
Classificação: 12.122.0121.2023 - PNATE - PROGRAMA NACIONAL DE APOIO AO TRANSPORTE DO ESCOLAR					
Produto: PNATE - PROGRAMA NACIONAL DE APOIO AO TRANSPORTE DO ESCOLAR				Unid: EXERCÍCIO	
	38.000,00	41.800,00	45.980,00	50.578,00	176.358,00
Classificação: 12.122.1034.2018 - MANUTENÇÃO DOS CONSELHOS VINCULADOS A SECRETARIA DE EDUCAÇÃO					
Produto:				Unid: UNIDADE	
	2.500,00	2.750,00	3.025,00	3.328,00	11.603,00
Classificação: 12.242.1034.1029 - IMPLANTAÇÃO DE PROJETO DE ACESSIBILIDADE PARA PESSOAS COM DEFICIÊNCIA - PcD					
Produto:				Unid: UNIDADE	
	100,00	110,00	121,00	133,00	464,00
Classificação: 12.244.1034.2021 - PROGRAMA BOLSA ESCOLA					
Produto:				Unid: UNIDADE	
	1.000,00	1.100,00	1.210,00	1.331,00	4.641,00
Classificação: 12.361.0121.2017 - MANUTENÇÃO DA SECRETARIA DE EDUCAÇÃO					
Produto: MANUTENÇÃO DA SECRETARIA DE EDUCAÇÃO				Unid: EXERCÍCIO	
	1.114.645,00	1.226.110,00	1.348.720,00	1.483.592,00	5.173.067,00
Classificação: 12.361.1034.2012 - MANUTENÇÃO E DESENVOLVIMENTO DE ENSINO - MDE FUNDAMENTAL					
Produto: MANUTENÇÃO DO ENSINO FUNDAMENTAL				Unid: EXERCÍCIO	
	70.775,00	77.853,00	85.638,00	94.202,00	328.468,00
Classificação: 12.361.1034.2016 - PROGRAMA NACIONAL DE ALIMENTAÇÃO ESCOLAR - ENSINO FUNDAMENTAL					
Produto: PROGRAMA NACIONAL DE ALIMENTAÇÃO ESCOLAR - ENSINO FUNDAMENTAL				Unid: EXERCÍCIO	
	189.400,00	208.340,00	229.174,00	252.091,00	879.005,00
Classificação: 12.361.1034.2019 - MANUTENÇÃO DO SALÁRIO EDUCAÇÃO					
Produto: SALÁRIO EDUCAÇÃO				Unid: EXERCÍCIO	
	272.000,00	299.200,00	329.120,00	362.032,00	1.262.352,00
Classificação: 12.361.1034.2020 - PROGRAMA DINHEIRO DIRETO NA ESCOLA - PDDE					
Produto: PROGRAMA DINHEIRO DIRETO NA ESCOLA - PDDE				Unid: EXERCÍCIO	
	3.000,00	3.300,00	3.630,00	3.993,00	13.923,00
Classificação: 12.361.1034.2022 - TRANSPORTE ESCOLAR -SEED					
Produto: TRANSPORTE ESCOLAR -SEED				Unid: EXERCÍCIO	
	2.000,00	2.200,00	2.420,00	2.662,00	9.282,00
Classificação: 12.361.1034.2024 - OUTROS PROGRAMAS E/OU CONVÊNIOS DOS GOVERNOS ESTADUAL E FEDERAL					
Produto: OUTROS PROGRAMAS E/OU CONVÊNIOS DOS GOVERNOS ESTADUAL E FEDERAL				Unid: EXERCÍCIO	
	59.000,00	64.900,00	71.390,00	78.529,00	273.819,00
Classificação: 12.361.1034.8023 - PROGRAMA NACIONAL DE ALIMENTAÇÃO ESCOLAR - AEE					
Produto: PROGRAMA NACIONAL DE ALIMENTAÇÃO ESCOLAR - AEE				Unid: EXERCÍCIO	
	2.000,00	2.200,00	2.420,00	2.662,00	9.282,00
Classificação: 12.361.1034.8024 - PROGRAMA NACIONAL DE ALIMENTAÇÃO ESCOLAR - QUILOMBOLA					
Produto: PROGRAMA NACIONAL DE ALIMENTAÇÃO ESCOLAR - QUILOMBOLA				Unid: EXERCÍCIO	
	8.000,00	8.800,00	9.680,00	10.648,00	37.128,00
Classificação: 12.365.0190.2014 - PROGRAMA NACIONAL DE ALIMENTAÇÃO ESCOLAR - PRÉ-ESCOLA					
Produto: PROGRAMA NACIONAL DE ALIMENTAÇÃO ESCOLAR - PRÉ-ESCOLA				Unid: EXERCÍCIO	



ESTADO DE SERGIPE
PREFEITURA MUNICIPAL DE ILHA DAS FLORES
Quadro de Detalhamento da Despesa - QDD (PPA)

PPA 2022 / 2025

Classificação	2022	2023	2024	2025	Total
	38.200,00	42.020,00	46.222,00	50.844,00	177.286,00
Classificação: 12.365.1034.1024 - CONSTRUÇÃO, REFORMA E AMPLIAÇÃO DE UNIDADES DA EDUCAÇÃO INFANTIL					
Produto: CONSTRUÇÃO, REFORMA E AMPLIAÇÃO DE UNIDADES DA EDUCAÇÃO INFANTIL				Unid: EXERCÍCIO	
	400,00	440,00	484,00	532,00	1.856,00
Classificação: 12.365.1034.1028 - CONSTRUÇÃO, REFORMA E AMPLIAÇÃO DE UNIDADES DA EDUCAÇÃO - CRECHE					
Produto: CONSTRUÇÃO, REFORMA E AMPLIAÇÃO DE UNIDADES DA EDUCAÇÃO - CRECHE				Unid: EXERCÍCIO	
	7.600,00	8.360,00	9.196,00	10.116,00	35.272,00
Classificação: 12.365.1034.2010 - MANUTENÇÃO E DESENVOLVIMENTO DE ENSINO - MDE INFANTIL - CRECHE					
Produto: MANUTENÇÃO DA EDUCAÇÃO INFANTIL				Unid: EXERCÍCIO	
	91.900,00	101.090,00	111.199,00	122.319,00	426.508,00
Classificação: 12.365.1034.2011 - MANUTENÇÃO E DESENVOLVIMENTO DE ENSINO - MDE INFANTIL - PRÉ ESCOLA					
Produto:				Unid: UNIDADE	
	18.900,00	20.790,00	22.869,00	25.156,00	87.715,00
Classificação: 12.365.1034.8022 - MANUTENÇÃO BRASIL CARINHOSO - APOIO A CRECHE					
Produto: MANUTENÇÃO BRASIL CARINHOSO - APOIO A CRECHE				Unid: EXERCÍCIO	
	8.000,00	8.800,00	9.680,00	10.648,00	37.128,00
Classificação: 12.366.1034.2013 - MANUTENÇÃO DO EJA					
Produto:				Unid: UNIDADE	
	17.900,00	19.690,00	21.659,00	23.825,00	83.074,00
Classificação: 12.366.1034.2015 - PROGRAMA NACIONAL DE ALIMENTAÇÃO ESCOLAR - EJA					
Produto: PROGRAMA NACIONAL DE ALIMENTAÇÃO ESCOLAR - EJA				Unid: EXERCÍCIO	
	38.100,00	41.910,00	46.101,00	50.711,00	176.822,00
Total UO:	1.988.420,00	2.187.263,00	2.187.263,00	2.646.587,00	9.228.258,00



ESTADO DE SERGIPE
PREFEITURA MUNICIPAL DE ILHA DAS FLORES
Quadro de Detalhamento da Despesa - QDD (PPA)

PPA 2022 / 2025

Classificação	2022	2023	2024	2025	Total
Poder: 2 - Poder Executivo					
Órgão: 20000 - PREFEITURA MUNICIPAL DE ILHA DAS FLORES					
UO: 20019 - SECRETARIA MUNICIPAL DE ASSUNTOS JURÍDICOS					
Classificação: 02.061.1033.8026 - ATENDIMENTOS A PRECATÓRIO JUDICIAIS					
Produto: ATENDIMENTOS A PRECATÓRIO JUDICIAIS				Unid: EXERCÍCIO	
	276.000,00	303.600,00	333.960,00	367.356,00	1.280.916,00
Classificação: 02.122.1033.8025 - MANUTENÇÃO DA SECRETARIA DE ASSUNTOS JURÍDICOS					
Produto: MANUTENÇÃO DA SECRETARIA DE ASSUNTOS JURÍDICOS				Unid: EXERCÍCIO	
	200.600,00	220.660,00	242.726,00	266.999,00	930.985,00
Total UO:	476.600,00	524.260,00	524.260,00	634.355,00	2.211.901,00



ESTADO DE SERGIPE
PREFEITURA MUNICIPAL DE ILHA DAS FLORES
Quadro de Detalhamento da Despesa - QDD (PPA)

PPA 2022 / 2025

Classificação	2022	2023	2024	2025	Total
Poder: 2 - Poder Executivo					
Órgão: 20000 - PREFEITURA MUNICIPAL DE ILHA DAS FLORES					
UO: 20022 - SECRETARIA MUNICIPAL DE TURISMO					
Classificação: 13.695.1040.2025 - PROMOÇÃO DO TURISMO LOCAL					
Produto: PROMOÇÃO DO TURISMO				Unid: EXERCÍCIO	
	5.500,00	6.050,00	6.655,00	7.321,00	25.526,00
Classificação: 23.695.1040.8028 - OUTROS PROGRAMAS E/OU CONVÊNIOS DOS GOVERNOS ESTADUAL E FEDERAL					
Produto:				Unid: UNIDADE	
	3.200,00	3.520,00	3.872,00	4.259,00	14.851,00
Classificação: 27.122.1040.8027 - MANUTENÇÃO DA SECRETARIA MUNICIPAL DE TURISMO					
Produto: MANUTENÇÃO DA SECRETARIA MUNICIPAL DE TURISMO, INDÚSTRIA E COMÉRCIO				Unid: EXERCÍCIO	
	82.300,00	90.530,00	99.583,00	109.541,00	381.954,00
Total UO:	91.000,00	100.100,00	100.100,00	121.121,00	422.331,00



ESTADO DE SERGIPE
PREFEITURA MUNICIPAL DE ILHA DAS FLORES
Quadro de Detalhamento da Despesa - QDD (PPA)

PPA 2022 / 2025

Classificação	2022	2023	2024	2025	Total
Poder: 2 - Poder Executivo					
Órgão: 20000 - PREFEITURA MUNICIPAL DE ILHA DAS FLORES					
UO: 20023 - SECRETARIA MUNICIPAL DE INDÚSTRIA E COMÉRCIO					
Classificação: 22.661.0021.2026 - PROMOÇÃO DA INDÚSTRIA E COMÉRCIO					
Produto:				Unid: UNIDADE	
	3.500,00	3.850,00	4.235,00	4.659,00	16.244,00
Classificação: 23.691.0021.8029 - MANUTENÇÃO DA SECRETARIA MUNICIPAL DE INDÚSTRIA E COMÉRCIO					
Produto:				Unid: UNIDADE	
	132.000,00	145.200,00	159.720,00	175.692,00	612.612,00
Total UO:	135.500,00	149.050,00	149.050,00	180.351,00	628.856,00



ESTADO DE SERGIPE
PREFEITURA MUNICIPAL DE ILHA DAS FLORES
Quadro de Detalhamento da Despesa - QDD (PPA)

PPA 2022 / 2025

Classificação	2022	2023	2024	2025	Total
Poder: 2 - Poder Executivo					
Órgão: 20000 - PREFEITURA MUNICIPAL DE ILHA DAS FLORES					
UO: 20920 - SECRETARIA MUNICIPAL DE PESCA					
Classificação: 20.122.1039.8030 - MANUTENÇÃO DA SECRETARIA MUNICIPAL DE PESCA					
Produto:				Unid: UNIDADE	
	92.400,00	101.640,00	111.804,00	122.984,00	428.828,00
Total UO:	92.400,00	101.640,00	101.640,00	122.984,00	428.828,00



ESTADO DE SERGIPE
PREFEITURA MUNICIPAL DE ILHA DAS FLORES
Quadro de Detalhamento da Despesa - QDD (PPA)

PPA 2022 / 2025

Classificação	2022	2023	2024	2025	Total
Poder: 2 - Poder Executivo					
Órgão: 20000 - PREFEITURA MUNICIPAL DE ILHA DAS FLORES					
UO: 20921 - SECRETARIA MUNICIPAL DE AGRICULTURA E MEIO AMBIENTE					
Classificação: 20.122.1039.8032 - MANUTENÇÃO DA SECRETARIA MUN.DE AGRICULTURA E MEIO AMBIENTE					
Produto: MANUTENÇÃO DA SECRETARIA MUN.DE AGRICULTURA. MEIO AMBIENTE E PESCA				Unid: EXERCÍCIO	
	306.200,00	336.820,00	370.502,00	407.552,00	1.421.074,00
Classificação: 20.605.1039.1031 - CONSTRUÇÃO, RESTAURAÇÃO E AMPLIAÇÃO DE MATADOUROS					
Produto:				Unid: UNIDADE	
	1.500,00	1.650,00	1.815,00	1.997,00	6.962,00
Classificação: 20.605.1039.1032 - OBRAS DE IMPLANTAÇÃO DE AÇÕES INTEGRADAS DO PRONAF					
Produto:				Unid: UNIDADE	
	3.000,00	3.300,00	3.630,00	3.993,00	13.923,00
Classificação: 20.605.1039.1033 - CONSTRUÇÃO, RESTAURAÇÃO E AMPLIAÇÃO DE MERCADOS E FEIRAS					
Produto:				Unid: UNIDADE	
	3.000,00	3.300,00	3.630,00	3.993,00	13.923,00
Classificação: 20.605.1039.8031 - MANUTENÇÃO DO FUNDO MUNICIPAL DE DEFESA DO MEIO AMBIENTE					
Produto:				Unid: UNIDADE	
	5.300,00	5.830,00	6.413,00	7.054,00	24.597,00
Classificação: 20.605.1039.8033 - MANUTENÇÃO DO CONSELHO MUNICIPAL DE DESENVOLVIMENTO RURAL					
Produto:				Unid: UNIDADE	
	2.000,00	2.200,00	2.420,00	2.662,00	9.282,00
Classificação: 20.605.1039.8034 - MANUTENÇÃO DE AÇÕES INTEGRADAS DO PRONAF					
Produto: MANUTENÇÃO DE AÇÕES INTEGRADAS DO PRONAF				Unid: EXERCÍCIO	
	7.000,00	7.700,00	8.470,00	9.317,00	32.487,00
Classificação: 20.752.1038.1030 - ELETRIFICAÇÃO RURAL					
Produto:				Unid: UNIDADE	
	1.500,00	1.650,00	1.815,00	1.997,00	6.962,00
Total UO:	329.500,00	362.450,00	362.450,00	438.565,00	1.529.210,00



ESTADO DE SERGIPE
PREFEITURA MUNICIPAL DE ILHA DAS FLORES
Quadro de Detalhamento da Despesa - QDD (PPA)

PPA 2022 / 2025

Classificação	2022	2023	2024	2025	Total
Poder: 2 - Poder Executivo					
Órgão: 20000 - PREFEITURA MUNICIPAL DE ILHA DAS FLORES					
UO: 20922 - SECRETARIA MUNICIPAL DE ESPORTE, CULTURA E EVENTOS					
Classificação: 13.392.1040.1034 - CONSTRUÇÃO, RESTAURAÇÃO E AMPLIAÇÃO DE BIBLIOTECAS					
Produto:	1.000,00	1.100,00	1.210,00	1.331,00	4.641,00
				Unid: UNIDADE	
Classificação: 13.392.1040.8036 - MANUTENÇÃO DA SECRETARIA MUNICIPAL DE ESPORTE, CULTURA E EVENTOS					
Produto:	173.628,00	190.991,00	210.090,00	231.099,00	805.808,00
				Unid: UNIDADE	
Classificação: 13.392.1040.8037 - OUTROS PROGRAMAS E/OU CONVÊNIOS DOS GOVERNOS ESTADUAL E FEDERAL					
Produto:	3.300,00	3.630,00	3.993,00	4.392,00	15.315,00
				Unid: UNIDADE	
Classificação: 27.812.1040.1035 - CONSTRUÇÃO, RESTAURAÇÃO E AMPLIAÇÃO DE CAMPO DE FUTEBOL					
Produto:	1.000,00	1.100,00	1.210,00	1.331,00	4.641,00
				Unid: UNIDADE	
Classificação: 27.812.1040.1036 - CONSTRUÇÃO, RESTAURAÇÃO E AMPLIAÇÃO DE QUADRAS DE ESPORTE					
Produto:	51.000,00	56.100,00	61.710,00	67.881,00	236.691,00
				Unid: UNIDADE	
Classificação: 27.812.1040.8035 - ATIVIDADES CULTURAIS DESPORTO E LAZER					
Produto:	2.300,00	2.530,00	2.783,00	3.061,00	10.674,00
				Unid: UNIDADE	
Total UO:	232.228,00	255.451,00	255.451,00	309.095,00	1.077.770,00



ESTADO DE SERGIPE
PREFEITURA MUNICIPAL DE ILHA DAS FLORES
Quadro de Detalhamento da Despesa - QDD (PPA)

PPA 2022 / 2025

Classificação	2022	2023	2024	2025	Total
Poder: 2 - Poder Executivo					
Órgão: 20000 - PREFEITURA MUNICIPAL DE ILHA DAS FLORES					
UO: 23001 - CONSÓRCIO INTERMUNICIPAL - CONIVALES					
Classificação: 04.122.1033.8038 - GESTÃO DAS ATIVIDADES ADMINISTRATIVA DO CONSÓRCIO CONIVALES					
Produto:				Unid: UNIDADE	
	3.500,00	3.850,00	4.235,00	4.659,00	16.244,00
Total UO:	3.500,00	3.850,00	3.850,00	4.659,00	16.244,00
Total Órgão:	21.535.540,00	23.689.095,00	26.058.004,00	28.663.810,00	99.946.449,00



ESTADO DE SERGIPE
PREFEITURA MUNICIPAL DE ILHA DAS FLORES
Quadro de Detalhamento da Despesa - QDD (PPA)

PPA 2022 / 2025

Classificação	2022	2023	2024	2025	Total
Poder: 2 - Poder Executivo					
Órgão: 21000 - SECRETARIA MUNICIPAL DE SAÚDE					
UO: 21011 - FUNDO MUNICIPAL DE SAÚDE					
Classificação: 10.122.0021.1039 - CONSTRUÇÃO, REFORMA E AMPLIAÇÃO DE PRÓPRIOS MUNICIPAIS					
Produto: CONSTRUÇÃO, REFORMA E AMPLIAÇÃO DE PRÓPRIOS MUNICIPAIS	2.000,00	2.200,00	2.420,00	2.662,00	9.282,00
Unid: EXERCÍCIO					
Classificação: 10.122.0021.8040 - CONSÓRCIO PÚBLICO - CONBASF					
Produto:	5.000,00	5.500,00	6.050,00	6.655,00	23.205,00
Unid: UNIDADE					
Classificação: 10.122.1031.1038 - AQUISIÇÃO E DESAPROPRIAÇÃO DE TERRENOS					
Produto:	200,00	220,00	242,00	266,00	928,00
Unid: UNIDADE					
Classificação: 10.122.1037.2027 - CONCURSO PÚBLICO					
Produto:	4.000,00	4.400,00	4.840,00	5.324,00	18.564,00
Unid: UNIDADE					
Classificação: 10.122.1037.2028 - PROGRAMA SAUDE NA ESCOLA - PSE					
Produto:	700,00	770,00	847,00	932,00	3.249,00
Unid: UNIDADE					
Classificação: 10.122.1037.2029 - CONVÊNIO COM OUTRAS ENTIDADES					
Produto: CONVÊNIO COM OUTRAS ENTIDADES	1.500,00	1.650,00	1.815,00	1.997,00	6.962,00
Unid: EXERCÍCIO					
Classificação: 10.122.1037.2030 - MANUTENÇÃO DO FUNDO MUNICIPAL DE SAÚDE					
Produto: MANUTENÇÃO DO FUNDO MUNICIPAL DE SAÚDE	2.068.560,00	2.275.416,00	2.502.958,00	2.753.253,00	9.600.187,00
Unid: EXERCÍCIO					
Classificação: 10.122.1037.2031 - MANUTENÇÃO DO CONSELHO MUNICIPAL DE SAÚDE					
Produto:	6.300,00	6.930,00	7.623,00	8.385,00	29.238,00
Unid: UNIDADE					
Classificação: 10.122.1037.8044 - ENFRENTAMENTO DA EMERGÊNCIA - COVID 19					
Produto:	3.000,00	3.300,00	3.630,00	3.993,00	13.923,00
Unid: UNIDADE					
Classificação: 10.301.1031.1037 - CONSTRUÇÃO, RESTAURAÇÃO E AMPLIAÇÃO DE UNIDADES DE SAÚDE					
Produto: CONSTRUÇÃO, RESTAURAÇÃO E AMPLIAÇÃO DE UNIDADES DE SAÚDE	60.500,00	66.550,00	73.205,00	80.526,00	280.781,00
Unid: EXERCÍCIO					
Classificação: 10.301.1037.2032 - GESTÃO DAS AÇÕES EM ATENÇÃO PRIMÁRIA					
Produto: PAB FIXO	1.756.000,00	1.931.600,00	2.124.760,00	2.337.236,00	8.149.596,00
Unid: EXERCÍCIO					
Classificação: 10.301.1037.2033 - SAÚDE DA FAMÍLIA - PSF					
Produto: SAÚDE DA FAMÍLIA - SF	309.500,00	340.450,00	374.495,00	411.945,00	1.436.390,00
Unid: EXERCÍCIO					
Classificação: 10.301.1037.2034 - SAÚDE BUCAL - SB					
Produto: SAÚDE BUCAL - SB	209.000,00	229.900,00	252.890,00	278.179,00	969.969,00
Unid: EXERCÍCIO					
Classificação: 10.301.1037.2036 - AGENTES COMUNITÁRIOS DE SAÚDE - ACS					
Produto: AGENTES COMUNITÁRIOS DE SAÚDE - ACS	565.800,00	622.380,00	684.618,00	753.080,00	2.625.878,00
Unid: EXERCÍCIO					
Classificação: 10.301.1037.8042 - PROGRAMA MAIS MÉDICOS PARA O BRASIL					
Produto: PROGRAMA MAIS MÉDICOS PARA O BRASIL	19.000,00	20.900,00	22.990,00	25.289,00	88.179,00
Unid: EXERCÍCIO					
Classificação: 10.301.1037.8045 - OUTROS PROGRAMAS DO GOVERNO FEDERAL E ESTADUAL					
Produto:	54.400,00	59.840,00	65.824,00	72.406,00	252.470,00
Unid: UNIDADE					
Classificação: 10.302.1031.8039 - GESTÃO DAS AÇÕES EM ATENÇÃO ESPECIALIZADA					
Produto:	111.500,00	122.650,00	134.915,00	148.407,00	517.472,00
Unid: UNIDADE					



ESTADO DE SERGIPE
PREFEITURA MUNICIPAL DE ILHA DAS FLORES
Quadro de Detalhamento da Despesa - QDD (PPA)

PPA 2022 / 2025

Classificação	2022	2023	2024	2025	Total
Classificação: 10.303.1037.2035 - GESTÃO DAS AÇÕES EM ASSISTÊNCIA FARMACÊUTICA					
Produto: PROGRAMA DE ASSISTÊNCIA FARMACÊUTICA BÁSICA					
	87.000,00	95.700,00	105.270,00	Unid: EXERCÍCIO 115.797,00	403.767,00
Classificação: 10.304.1037.8041 - GESTÃO DAS AÇÕES EM VIGILÂNCIA SANITÁRIA					
Produto: MANUTENÇÃO DA VIGILÂNCIA SANITÁRIA					
	1.700,00	1.870,00	2.057,00	Unid: EXERCÍCIO 2.263,00	7.890,00
Classificação: 10.305.1037.8043 - GESTÃO DAS AÇÕES EM VIGILÂNCIA EPIDEMIOLÓGICA E AMBIENTAL					
Produto: MANUTENÇÃO DA VIGILÂNCIA EPIDEMIOLÓGICA E AMBIENTAL					
	1.400,00	1.540,00	1.694,00	Unid: EXERCÍCIO 1.863,00	6.497,00
Total UO:	5.267.060,00	5.793.766,00	5.793.766,00	7.010.458,00	24.444.427,00
Total Órgão:	5.267.060,00	5.793.766,00	6.373.143,00	7.010.458,00	24.444.427,00



ESTADO DE SERGIPE
PREFEITURA MUNICIPAL DE ILHA DAS FLORES
Quadro de Detalhamento da Despesa - QDD (PPA)

PPA 2022 / 2025

Classificação	2022	2023	2024	2025	Total
Poder: 2 - Poder Executivo					
Órgão: 22000 - SECRETARIA MUNICIPAL DE ASSISTENCIA SOCIAL					
UO: 18012 - FUNDO MUNICIPAL DE ASSISTÊNCIA SOCIAL					
Classificação: 08.122.1036.8050 - CONCURSO PÚBLICO					
Produto:	4.000,00	4.400,00	4.840,00	Unid: UNIDADE 5.324,00	18.564,00
Classificação: 08.122.1036.8051 - MANUTENÇÃO DO FUNDO MUNICIPAL DE ASSISTÊNCIA SOCIAL					
Produto: MANUTENÇÃO DO FUNDO MUNICIPAL DE ASSISTÊNCIA SOCIAL	1.412.100,00	1.553.310,00	1.708.641,00	Unid: EXERCÍCIO 1.879.505,00	6.553.556,00
Classificação: 08.122.1038.1040 - CONSTRUÇÃO, RESTAURAÇÃO E AMPLIAÇÃO DE UNIDADES HABITACIONIAS					
Produto: a	1.000,00	1.100,00	1.210,00	Unid: EXERCÍCIO 1.331,00	4.641,00
Classificação: 08.243.1036.8061 - MANUTENÇÃO DO BPC ESCOLA					
Produto:	5.100,00	5.610,00	6.171,00	Unid: UNIDADE 6.788,00	23.669,00
Classificação: 08.244.0486.8054 - AÇÕES DO COVID NO SUAS PARA EPI-PORTARIA 369					
Produto:	3.000,00	3.300,00	3.630,00	Unid: UNIDADE 3.993,00	13.923,00
Classificação: 08.244.0486.8055 - CENTRO DE REFERÊNCIA ESPECIALIZADO DE ASSISTÊNCIA SOCIAL - CREAS					
Produto:	89.000,00	97.900,00	107.690,00	Unid: UNIDADE 118.459,00	413.049,00
Classificação: 08.244.0486.8056 - CENTRO DE REFERÊNCIA EM ASSISTÊNCIA SOCIAL - CRAS					
Produto:	50.500,00	55.550,00	61.105,00	Unid: UNIDADE 67.216,00	234.371,00
Classificação: 08.244.0486.8057 - GESTÃO DO PROGRAMA MUNICIPAL CESTA QUE ALIMENTA					
Produto:	302.000,00	332.200,00	365.420,00	Unid: UNIDADE 401.962,00	1.401.582,00
Classificação: 08.244.1036.8046 - COFINANCIAMENTO ESTADUAL DA PROTEÇÃO ESPECIAL DE MÉDIA E ALTA COMPLEXIDADE					
Produto:	7.500,00	8.250,00	9.075,00	Unid: UNIDADE 9.983,00	34.808,00
Classificação: 08.244.1036.8047 - MANUTENÇÃO DO CONSELHO MUNICIPAL DA CRIANÇA E DO ADOLESCENTE					
Produto:	8.600,00	9.460,00	10.406,00	Unid: UNIDADE 11.447,00	39.913,00
Classificação: 08.244.1036.8048 - MANUTENÇÃO DO FUNDO MUNICIPAL DA CRIANÇA E DO ADOLESCENTE					
Produto:	6.600,00	7.260,00	7.986,00	Unid: UNIDADE 8.785,00	30.631,00
Classificação: 08.244.1036.8049 - COFINANCIAMENTO ESTADUAL DA PROTEÇÃO SOCIAL BÁSICA					
Produto:	22.500,00	24.750,00	27.225,00	Unid: UNIDADE 29.948,00	104.423,00
Classificação: 08.244.1036.8052 - MANUTENÇÃO DO CONSELHO TUTELAR					
Produto:	137.600,00	151.360,00	166.496,00	Unid: UNIDADE 183.146,00	638.602,00
Classificação: 08.244.1036.8053 - OUTROS PROGRAMAS DO GOVERNO FEDERAL E ESTADUAL					
Produto: OUTROS PROGRAMAS DO GOVERNO FEDERAL E ESTADUAL	211.800,00	232.980,00	256.278,00	Unid: EXERCÍCIO 281.906,00	982.964,00
Classificação: 08.244.1036.8058 - SERVIÇO DE PROTEÇÃO SOCIAL BÁSICA					
Produto: SERVIÇO DE PROTEÇÃO SOCIAL BÁSICA	161.700,00	177.870,00	195.657,00	Unid: EXERCÍCIO 215.223,00	750.450,00
Classificação: 08.244.1036.8059 - SERVIÇOS DE PROTEÇÃO SOCIAL ESPECIAL DE MÉDIA COMPLEXIDADE					
Produto:	122.000,00	134.200,00	147.620,00	Unid: UNIDADE 162.382,00	566.202,00
Classificação: 08.244.1036.8060 - SERVIÇOS DE PROTEÇÃO SOCIAL ESPECIAL DE ALTA COMPLEXIDADE					
Produto:	39.500,00	43.450,00	47.795,00	Unid: UNIDADE 52.575,00	183.320,00



ESTADO DE SERGIPE
PREFEITURA MUNICIPAL DE ILHA DAS FLORES
Quadro de Detalhamento da Despesa - QDD (PPA)

PPA 2022 / 2025

Classificação	2022	2023	2024	2025	Total
Classificação: 08.244.1036.8062 - PROGRAMA PRIMEIRA INFÂNCIA - CRIANÇA FELIZ					
Produto:				Unid: UNIDADE	
	216.000,00	237.600,00	261.360,00	287.496,00	1.002.456,00
Classificação: 08.244.1036.8063 - BLOCO DO INDICE DE GESTÃO DESCENTRALIZADO DO SUAS - IGD SUAS					
Produto:				Unid: UNIDADE	
	24.000,00	26.400,00	29.040,00	31.944,00	111.384,00
Classificação: 08.244.1036.8064 - MANUTENÇÃO DO CONSELHO DE ASSISTÊNCIA SOCIAL					
Produto:				Unid: UNIDADE	
	6.500,00	7.150,00	7.865,00	8.652,00	30.167,00
Classificação: 08.244.1036.8065 - MANUTENÇÃO DOS CONSELHOS VINCULADOS A ASSISTÊNCIA SOCIAL					
Produto:				Unid: UNIDADE	
	6.500,00	7.150,00	7.865,00	8.652,00	30.167,00
Total UO:	2.837.500,00	3.121.250,00	3.121.250,00	3.776.717,00	13.168.842,00
Total Órgão:	2.837.500,00	3.121.250,00	3.433.375,00	3.776.717,00	13.168.842,00



ESTADO DE SERGIPE
PREFEITURA MUNICIPAL DE ILHA DAS FLORES
Quadro de Detalhamento da Despesa - QDD (PPA)

PPA 2022 / 2025

Classificação	2022	2023	2024	2025	Total
Poder: 2 - Poder Executivo					
Órgão: 23000 - IPREV - F. DE PREV. PROP. DO M. DE ILHA DAS FLORES					
UO: 22022 - IPREV - F. DE PREV. PROP. DO M. DE ILHA DAS FLORES					
Classificação: 09.122.0021.1041 - OBRAS DE CONSTRUÇÃO E REFORMA DA SEDE DO IPREV					
Produto: OBRAS DE CONSTRUÇÃO E REFORMA DA SEDE DO IPREV				Unid: EXERCÍCIO	
	1.000,00	1.100,00	1.210,00	1.331,00	4.641,00
Classificação: 09.122.0021.2037 - MANUTENÇÃO DO FUNDO DE PREVIDÊNCIA SOCIAL					
Produto: MANUTENÇÃO DO FUNDO DE PREVIDÊNCIA SOCIAL				Unid: EXERCÍCIO	
	384.500,00	422.950,00	465.245,00	511.770,00	1.784.465,00
Classificação: 09.122.0021.8066 - SERVIÇOS DE PREVIDÊNCIA					
Produto:				Unid: UNIDADE	
	1.712.400,00	1.883.640,00	2.072.004,00	2.279.204,00	7.947.248,00
Classificação: 09.122.0021.8067 - DESPESAS COM AUXILIO FUNERAL					
Produto:				Unid: UNIDADE	
	1.000,00	1.100,00	1.210,00	1.331,00	4.641,00
Classificação: 09.122.0021.8068 - ENCARGOS COM PRECATÓRIOS - NATUREZA ALIMENTAR					
Produto:				Unid: UNIDADE	
	1.000,00	1.100,00	1.210,00	1.331,00	4.641,00
Total UO:	2.099.900,00	2.309.890,00	2.309.890,00	2.794.967,00	9.745.636,00
Total Órgão:	2.099.900,00	2.309.890,00	2.540.879,00	2.794.967,00	9.745.636,00
Total Geral:	33.000.000,00	36.300.001,00	39.930.001,00	43.923.012,00	153.153.014,00