

RELATÓRIO ANUAL DE GESTÃO 2020



“ Todos são peças importantes no trabalho em equipe, cada um representa uma pequena parcela do resultado final, quando um falha, todos devem se unir, para sua reconstrução” (salvador Faria)

ITABAIANINHA-SE

Rodrigo Soares Souza
Secretário Municipal de Obras, Transportes
e Serviços Públicos
Decreto nº 049/2018

I- IDENTIFICAÇÃO

SECRETARIA MUNICIPAL DE OBRAS, TRANSPORTES E SERVIÇOS PÚBLICOS

Endereço: Praça Floriano Peixoto, nº 27, Centro, Itabaianinha SE.

CEP: 49.290-000. Fone: (79) 3544-1291

CNPJ: 13.098.181/0001-82

1.1 – SECRETÁRIO MUNICIPAL DE OBRAS, TRANSPORTES E SERVIÇOS PÚBLICOS

RODRIGO SOARES SOUZA

1.2 – EQUIPE

- Aderaldo Ferreira Azevedo Junior – (Eletricista)
- Andressa Barbosa Trindade – (Tec. Em Edificações)
- Gilson dos Santos – (Aux. Serviços Gerais)
- José Martins Ferreira dos Santos - (Aux. Serviços Gerais)
- Josenildo Severo de Santana – (Aux. Serviços Gerais)
- Ricardo da Anunciação Santos – (Pedreiro)
- Sérgio João dos Santos – (Pedreiro)
- Cícero Candido da Silva (Diretor)
- Diogo Ramos Trindade (Assessor)
- Fernando do Nascimento Lima – (Chefia I)
- Sabrina Damiana Lima dos Santos – (Operador de Computador)
- Antonio Carvalho Dias das Silva (Chefia I)
- Ismael Rezende Brito – (Chefia II)
- Jocelmo Rodrigues Moreira dos Santos – (Chefia II)
- Rodrigo dos Santos Alves – (Diretor)
- Antônio José de Jesus Santos – (coveiro)
- Daniela Maria de Melo Cardoso – (Eng. Civil)
- Elton Dias dos santos – (Operador de maquinas)
- José Roberto da Silva Santos – (Ajudante de Pedreiro)
- José Roberto de Jesus – (Coveiro)
- Gilberto Sousa Andrade Filho – (Motorista)
- Ismael do Nascimento Oliveira – (Eletricista)
- Erivaldo Sousa Monte Santo – (Agente de Portaria)
- José Carlos da Conceição Cruz – (Aux. De serviços Gerais)
- José Marcone dos Santos – (Aux. Serviços Gerais)
- José Ramires de Andrade – (Motorista)



- José Reginaldo dos Santos – (Aux. Serviços Gerais)
- Marcos Cesar Oliveira – (Aux. Serviços Gerais)
- Maria Carolina dos Santos Dias – (Fiscal de Postura)
- Janaildo Ferreira Bastos – (Diretor)
- José Décio dos Santos – (Chefia II)
- José dos Santos Batista – (Chefia I)
- Júlio Cesar Reis – (Assessor)
- Lucas Lima Costa – (Assessor)
- Paulo Celestino dos Santos – (Chefia I)
- Raedson Simões dos Santos – (Diretor)
- Rodrigo Soares Souza – (Secretario)
- Adriano de Jesus – (Motorista)
- José Mario Sergio dos Santos – (Eletricista)
- Magno Araújo Pena – (Aux. Serviços Gerais)
- Moises Soares Bomfim – (Pedreiro)
- Wandson do Nascimento Lima – (Motorista)

II- APRESENTAÇÃO

O Relatório Anual de Gestão é o instrumento de planejamento que apresenta os resultados alcançados com a execução da Programação Anual da Secretaria Municipal de Obras, Transportes e Serviços Públicos, apurados com base no conjunto de ações, metas e indicadores desta.

Mais do que o cumprimento de um dispositivo constitucional, o presente Relatório ratifica o compromisso democrático da prestação de contas e da transparência na administração pública.

Enfatiza todas as ações desta secretaria executadas no ano de 2020, organizadas por tópicos, tais como: Obras – Licitadas, encaminhadas à caixa para análise, obras em andamento e aguardando elaboração de projeto; Transportes Públicos; Serviços Públicos - Pavimentação, Colocação de manilhas para serviços de esgotamento sanitário, Iluminação Pública, Limpeza Pública, Emissão de Alvarás e habite-se, organização dos cemitérios.



III- AÇÕES DESENVOLVIDAS NO ANO DE 2020

3.1 - OBRAS

Relação de Pagamentos Orçamentários – Consolidado – Anexo A

1 - Relação dos Convênios/Contratos de Repasse, com identificação da data de início, data da previsão da conclusão e nos casos em que couber o percentual da realização físico e financeira.

Nº Ordem	Nº Convênio	Descrição Da Obra	Vigência Início e Término		% Obra	Pago ao Fornecedor		
			CONTRATO REPASSE	CONTRATO MUNICIPAL		REPASSE	CONTRA PARTIDA	TOTAL
1	707485	CONSTRUÇÃO DE PRAÇA DA JUVENTUDE	INÍCIO	INÍCIO	56,66%	R\$ 1.560.000,00	R\$ 706.161,74	R\$ 2.266.161,74
		CR.: 0299068-19/2009	04/01/2010	13/07/2017				
		MINISTERIO DO ESPORTE	TÉRMINO	TÉRMINO				
		JGLR EMPREENDIMENTOS LTDA	30/06/2021	24/12/2020				
Nº Ordem	Nº Convênio	Descrição Da Obra	Vigência Início e Término		% Obra	Pago ao Fornecedor		
			CONTRATO REPASSE	CONTRATO MUNICIPAL		REPASSE	CONTRA PARTIDA	TOTAL
2	830330	Reforma de Praça (Pov. ILHA e Mutirão)	INÍCIO	INÍCIO	69,32 %	R\$ 295.300,00	R\$ 4.700,00	R\$ 300.000,00
		CR.: 1031896-27/2016	13/10/2016	03/07/2020				
		MINISTERIO DAS CIDADES	TÉRMINO	TÉRMINO				
		SQV- CONSTRUTORA LTDA	30/04/2021	03/12/2020				
Nº Ordem	Nº Convênio	Descrição Da Obra	Vigência Início e Término		% Obra	Pago ao Fornecedor		
			CONTRATO REPASSE	CONTRATO MUNICIPAL		REPASSE	CONTRA PARTIDA	TOTAL
3	830727	Pavimentação de vias (Ruas: Gildeon Alves, A,B e C do Leonor Franco, Vereadora Ana Dulce, Manoel Ezequiel e Francisco D'ávila).	INÍCIO	INÍCIO	100,00 %	R\$ 245.850,00	R\$ 4.150,00	R\$ 250.000,00
		CR.: 1029675-02/2016	13/10/2016	06/07/2018				
		MINISTERIO DAS CIDADES	TÉRMINO	TÉRMINO				
		JRJ- CONSTRUÇÕES LTDA- EPP	30/12/2020	19/05/2020				
Nº Ordem	Nº Convênio	Descrição Da Obra	Vigência Início e Término		% Obra	Pago ao Fornecedor		
			CONTRATO REPASSE	CONTRATO MUNICIPAL		REPASSE	CONTRA PARTIDA	TOTAL
4	830729	Pavimentação de vias (Rua e Trav. Dilson Cavalcante Batista e Rua Benício Alves)	INÍCIO	INÍCIO	100,00 %	R\$ 295.300,00	R\$ 8.711,59	R\$ 304.011,59
		CR.: 1029674-76/2016	13/10/2016	16/11/2018				
		MINISTERIO DAS CIDADES	TÉRMINO	TÉRMINO				
		JMAC- CONSTRUÇÕES E SERVIÇOS LTDA	30/12/2020	13/04/2020				
Nº Ordem	Nº Convênio	Descrição Da Obra	Vigência Início e Término		% Obra	Pago ao Fornecedor		
			CONTRATO REPASSE	CONTRATO MUNICIPAL		REPASSE	CONTRA PARTIDA	TOTAL

Assessoria

Estado de Sergipe
 PREFEITURA MUNICIPAL DE ITABAIANINHA
 SECRETARIA MUNICIPAL DE OBRAS, TRANSPORTES E SERVIÇOS PÚBLICOS

5	841445	Reforma de Praças no município de Itabaianinha (Pç Conjunto Albano Franco, Pç Prefeito Paulo Silveira, Pç Cruz do Alto e Pç Doutor José Alves da Silveira)	INÍCIO	INÍCIO	48,95 %	R\$ 390.000,00	R\$ 10.000,00	R\$ 400.000,00
		CR.: 1037063-11/2016	30/12/2016	03/08/2020				
		MINISTERIO DO TURISMO	TÉRMINO	TÉRMINO				
		JBSMA CONSTRUTORA E INCORPORADORA LTDA	30/06/2021	03/02/2021				
Nº Ordem	Nº Convênio	Descrição Da Obra	Vigência Início e Término		% Obra	Pago ao Fornecedor		
			CONTRATO REPASSE	CONTRATO MUNICIPAL		REPASSE	CONTRA PARTIDA	TOTAL
6	871988	Pavimentação de ruas no município de Itabaianinha (Rua São Jorge e Travessa Terra vermelha, Travessa São Jorge e Travessa 28 de julho).	INÍCIO	INÍCIO	96,02%	R\$ 460.952,38	R\$ 16.631,32	R\$ 477.583,70
		CR:1055871-82/2018	19/07/2018	13/12/2019				
		MINISTERIO DO DESENVOLVIMENTO REGIONAL	TÉRMINO	TÉRMINO				
		CONSTRUTORA PARQUE ESPORTIVO SANTOS ANTÔNIO LTDA	30/08/2021	01/06/2020				
Nº Ordem	Nº Convênio	Descrição Da Obra	Vigência Início e Término		% Obra	Pago ao Fornecedor		
			CONTRATO REPASSE	CONTRATO MUNICIPAL		REPASSE	CONTRA PARTIDA	TOTAL
7	875677	Construção de Praça no Município de Itabaianinha/SE (Praça da Dispensa)	INÍCIO	INÍCIO	33,65 %	R\$ 222.857,14	R\$ 2.142,86	R\$ 225.000,00
		CR:1055881-96/2018	25/09/2018	10/08/2020				
		MINISTERIO DO DESENVOLVIMENTO REGIONAL	TÉRMINO	TÉRMINO				
		ESSENCIAL, TRANSPORTE & CONSTRUÇÕES LTDA ME	30/08/2021	10/06/2021				
Nº Ordem	Nº Convênio	Descrição Da Obra	Vigência Início e Término		% Obra	Pago ao Fornecedor		
			CONTRATO REPASSE	CONTRATO MUNICIPAL		REPASSE	CONTRA PARTIDA	TOTAL
8	872878	Pavimentação de vias no município (Maria Tavares de Freitas, Pedro Tavares de Freitas e José Carlos Macêdo Tavares).	INÍCIO	INÍCIO	55,74 %	R\$ 232.380,95	R\$ 2.619,05	R\$ 235.000,00
		CR:1056371-89/2018	23/07/2018	17/07/2020				
		MINISTERIO DO DESENVOLVIMENTO REGIONAL	TÉRMINO	TÉRMINO				
		M&I CONSTRUÇÕES E REFORMAS URBANAS LTDA-ME	30/08/2021	15/01/2021				
Nº Ordem	Nº Convênio	Descrição Da Obra	Vigência Início e Término		% Obra	Pago ao Fornecedor		
			CONTRATO REPASSE	CONTRATO MUNICIPAL		REPASSE	CONTRA PARTIDA	TOTAL
9	881798	Construção de Praça no Município de Itabaianinha - SE (POVOADO PATU)	INÍCIO	INÍCIO	20,33%	R\$ 222.857,14	R\$ 2.142,86	R\$ 225.000,00
		CR: 1063187-77/2018	31/12/2018	14/08/2020				
		MINISTERIO DO TURISMO	TÉRMINO	TÉRMINO				
		ESSENCIAL, TRANSPORTE & CONSTRUÇÕES LTDA ME	30/08/2021	14/06/2021				
Nº	Nº	Descrição Da Obra	Vigência Início e Término		% Obra	Pago ao Fornecedor		

Passante

Estado de Sergipe
PREFEITURA MUNICIPAL DE ITABAIANINHA
SECRETARIA MUNICIPAL DE OBRAS, TRANSPORTES E SERVIÇOS PÚBLICOS

Ordem	Convênio		CONTRATO REPASSE	CONTRATO MUNICIPAL		REPASSE	CONTRA PARTIDA	TOTAL
10	873110	Construção de Praça (Praça do Leonor)	INÍCIO	INÍCIO	10,98%	R\$ 460.952,38	R\$ 2.047,62	R\$ 463.000,00
		CR: 1059781-16/2018	28/12/2018	14/08/2020				
		MINISTERIO DO TURISMO	TÉRMINO	TÉRMINO				
		ESSENCIAL, TRANSPORTE & CONSTRUÇÕES LTDA ME	30/08/2021	14/06/2021				
Nº Ordem	Nº Convênio	Descrição Da Obra	Vigência Início e Término		% Obra	Pago ao Fornecedor		
			CONTRATO REPASSE	CONTRATO MUNICIPAL		REPASSE	CONTRA PARTIDA	TOTAL
11	873211	Pavimentação de ruas (Rua Estancia, Rua José Bispo da Silva, Rua José Raimundo Barbosa, Travessa Maria Valdelice M. Campos, Rua Antunes de Souza)	INÍCIO	INÍCIO	100,00 %	R\$ 460.952,38	R\$ 12.413,93	R\$ 473.366,31
		CR:1057020-62/2018	31/12/2018	02/01/2020				
		MINISTERIO DO DESENVOLVIMENTO REGIONAL	TÉRMINO	TÉRMINO				
		CONSTRUTORA PARQUE ESPORTIVO SANTOS ANTÔNIO LTDA	30/08/2021	24/08/2020				
Nº Ordem	Nº Convênio	Descrição Da Obra	Vigência Início e Término		% Obra	Pago ao Fornecedor		
			CONTRATO REPASSE	CONTRATO MUNICIPAL		REPASSE	CONTRA PARTIDA	TOTAL
12	873087	Reforma e ampliação de Largo e canteiros no Município (Praça Genésio de Gois, Praça do Tamarindo).	INÍCIO	INÍCIO	11,50%	R\$ 270.476,19	R\$ 523,81	R\$ 271.000,00
		CR: 1059843-34/2020	28/11/2018	14/08/2020				
		MINISTERIO DO TURISMO	TÉRMINO	TÉRMINO				
		SQV- CONSTRUTORA LTDA	30/08/2021	14/04/2021				
Nº Ordem	Nº Convênio	Descrição Da Obra	Vigência Início e Término		% Obra	Pago ao Fornecedor		
			CONTRATO REPASSE	CONTRATO MUNICIPAL		REPASSE	CONTRA PARTIDA	TOTAL
13	879802	Pavimentação de ruas do município (Rua dos Curador, Travessa HI, Rua Projetada, Travessa Manoel Cândido Ferreira).	INÍCIO	INÍCIO	17,57 %	R\$ 395.000,00	R\$ 37.003,57	R\$ 432.003,57
		CR: 1060215-51/2018	31/12/2018	13/08/2020				
		MINISTERIO DO DESENVOLVIMENTO REGIONAL	TÉRMINO	TÉRMINO				
		JRJ CONSTRUÇÕES EIRELI	30/08/2021	13/04/2021				
Nº Ordem	Nº Convênio	Descrição Da Obra	Vigência Início e Término		% Obra	Pago ao Fornecedor		
			CONTRATO REPASSE	CONTRATO MUNICIPAL		REPASSE	CONTRA PARTIDA	TOTAL
14	879803	Pavimentação de vias públicas do município (Rua Francisco Lima dos Santos, Rua José Félix da Silveira, Rua Raimundo Soares Costa, Rua Projetada 01 e Rua 19 de outubro).	INÍCIO	INÍCIO	7,04%	R\$ 480.000,00	R\$ 7.504,61	R\$ 487.504,61
		CR: 1060216-75/2018	31/12/2018	11/08/2020				
		MINISTERIO DO DESENVOLVIMENTO REGIONAL	TÉRMINO	TÉRMINO				

Assinatura



Estado de Sergipe
PREFEITURA MUNICIPAL DE ITABAIANINHA
SECRETARIA MUNICIPAL DE OBRAS, TRANSPORTES E SERVIÇOS PÚBLICOS

Nº Ordem	Nº Convênio	Descrição Da Obra	Vigência Início e Término		% Obra	Pago ao Fornecedor		
			CONTRATO REPASSE	CONTRATO MUNICIPAL		REPASSE	CONTRA PARTIDA	TOTAL
15	876638	JBSMA CONSTRUTORA E INCORPORADORA LTDA	30/08/2021	11/04/2021	19,03 %	R\$ 285.000,00	RS 300,00	RS 285.300,00
		REFORMA DA PRAÇA PE. ARNALDO DE MATOS NA SEDE DO MUNICÍPIO.	INÍCIO	INÍCIO				
		CR: 1059975-34/2018	31/12/2018	12/03/2020				
		MINISTERIO DO DESENVOLVIMENTO REGIONAL	TÉRMINO	TÉRMINO				
		J. Siqueira Construções e serviços	30/08/2021	12/01/2021				
16	876636	Implantação de canteiro lateral nas vias de acesso à Sede do Município(Umbaúba 1º trecho)	INÍCIO	INÍCIO	14,27%	R\$ 239.047,62	RS 952,38	RS 240.000,00
		CR: 1059976-50	31/12/2018	03/07/2020				
		MINISTERIO DO DESENVOLVIMENTO REGIONAL	TÉRMINO	TÉRMINO				
		JBN Engenharia LTDA - EPP	30/08/2021	03/05/2021				
17	873416	OBRA DE ENGENHARIA (Reforma do Mercado de carne do Povoado Ilha)	INÍCIO	INÍCIO	10,27 %	R\$ 651428,57	RS 214408,41	RS 865836,98
		CR: 1055898-57	18/07/2018	01/06/2020				
		MAPA (Ministério da agricultura, pecuária e abastecimento)	TÉRMINO	TÉRMINO				
		SQV – Construtora LTDA	30/08/2021	01/04/2021				
18	839526	CONSTRUÇÃO DE UM CAMPO DE FUTEBOL SOCIETY	INÍCIO	INÍCIO	100,00%	R\$ 487500,00	RS 1000,00	RS 488500,00
		CR: 1035906-93	30/12/2016	25/02/2019				
		Ministério da Cidadania	TÉRMINO	TÉRMINO				
		JBN Engenharia LTDA - EPP	30/04/2021	24/12/2020				
19	799255	REFORMA E MELHORAMENTO DA CASA DA CULTURA	INÍCIO	INÍCIO	100,00%	R\$ 243750,00	RS 33935,16	RS 277685,16
		CR: 1013302-19	30/12/2013	06/12/2019				
		Ministério do Turismo	TÉRMINO	TÉRMINO				
		J&F Construções e Serviços	30/06/2021	06/06/2020				



3.2 – DRENAGEM MISTA DE ÁGUAS PLUVIAIS E ESGOTO GERAL

No ano de 2020 foram colocadas manilhas de concreto de 200 mm, 300 mm e 500 mm, para serviços de drenagem mista de águas pluviais e captação de esgoto geral, nas seguintes ruas e povoados:

- Rua Jorge Federal = 240 metros linear
- Travessa Jorge Federal = 30 metros linear
- Travessa da Rua Estância = 80 metros linear
- III Travessa Alcino Carvalho Lima = 150 metros linear
- II Travessa Alcino Carvalho Lima = 60 metros linear
- Travessa Dilson C. Batista = 180 metros linear
- Povoado Patú = 240 metros linear
- Rua do Loteamento Pedro Tavares = 450 metros linear
- I Travessa Silvano = 30 metros linear
- Rua Maria Francisca = 220 metros linear
- II Travessa Silvano = 130 metros linear
- Rua Francisco D' Melo = 300 metros linear
- Rua da Associação (Conjunto Enf. Marina Silveira) = 450 metros linear
- Rua José Domingos C/ acesso ao Mutirão = 300 metros linear
- Loteamento Alfra Candida = 260 metros linear
- Conjunto Leonor B. Franco = 750 metros linear
- Rua Manoel E. = 100 metros linear
- Rua João Mendes = 200 metros linear
- II Travessa Capitão Fontes = 100 metros linear
- I Travessa Capitão Fontes = 310 metros linear
- Conjunto Maria Valdelice = 400 metros linear
- Rua Projetada (Bairro Caraibas) = 400 metros linear
- I Travessa 19 de Outubro = 55 metros linear
- II Travessa 19 de Outubro = 80 metros linear



Estado de Sergipe
PREFEITURA MUNICIPAL DE ITABAIANINHA
SECRETARIA MUNICIPAL DE OBRAS, TRANSPORTES E SERVIÇOS PÚBLICOS

- Povoado Vermelho = 450 metros linear
- Travessa Francisco Severo = 150 metros linear
- Rua São Jorge = 1000 metros linear
- Travessa São Jorge = 400 metros linear
- Travessa 28 de Julho = 100 metros linear
- Bairro Guilherme campos = 1500 metros linear
- Rua Marechal Deodoro = 150 metros linear
- Povoado Pedra de Légua = 230 metros linear





3.3 – RESTAURAÇÃO DE PAVIMENTAÇÃO À PARALELEPÍPEDO

Visando a carência que a comunidade residente possui em relação a restauração da pavimentação em paralelepípedo, cujo a mesma possui 50 anos de vida útil de projeto, contudo é necessário realizar manutenções periódicas em trechos danificados por ações deletérias das intemperes e tráfego de veículos. A falta da manutenção, compromete a qualidade de vida da população, provocando transtornos nos períodos chuvosos e nos períodos de estiagem o qual provoca os distúrbios respiratórios devido a poeira desprendida pela passagem de veículos, além da dificuldade de trafegar pelas vias, devido a existencia de buracos e valas. O presente projetos possui o intuito de proporcionar uma melhor qualidade de vida, além de garantir a vida útil de projeto da pavimentação em paralelepípedo. Foram realizadas restaurações de pavimentações em paralelepípedo :

- Rua 19 de Outubro = 167,8 m²;
- I Travessa 19 de Outubro = 10,0 m²;
- II Travessa 19 de Outubro = 117,33 m²;
- III Travessa 19 de Outubro = 12,16 m² ;
- I Travessa Zacarias Alves = 70,3 m²;
- II Travessa Zacarias Alves = 149,14 m²;
- Rua Filomeno Alves = 35,5 m²;

Handwritten signature in blue ink.



Estado de Sergipe
PREFEITURA MUNICIPAL DE ITABAIANINHA
SECRETARIA MUNICIPAL DE OBRAS, TRANSPORTES E SERVIÇOS PÚBLICOS

- Rua 1, Loteamento Maria Costa dos Santos = 4,40 m²;
- Rua 2, Loteamento Maria Costa dos Santos = 30,44 m²;
- Rua Dílson Carvalho Batista = 184,45m²;
- Rua Zacarias Alves (AABB) = 9,5 m²;
- Rua da Coreia = 202,01 m²;
- Rua José Hélio Macedo = 31,69 m²;
- Rua José Carlos de Oliveira = 100,29 m²;
- Rua Dep. Raimundo Rosa Santos = 184,45m²;
- Povoado Arruda = 169,16 m²;
- Povoado Poxica = 634,0 m²;
- I Travessa Cruz do Alto = 37,06 m²;
- Povoado Dispensa = 34,90 m².



3.4 – ATENDIMENTOS INTERNOS

Foram emitidos através dos atendimentos internos realizados na sede da Secretaria de Obras os seguintes documentos:

- ✓ Alvará – 28
- ✓ Habites – 19
- ✓ Certidão de regularização de obras – 16
- ✓ Licença para desmembramento- 19

- ✓ Alvará de Rememramento- 01
- ✓ Declarações - 15
- ✓ Autorização para Implantação - 20
- ✓ Protocolos- 72

3.6 – ILUMINAÇÃO PÚBLICA

A iluminação pública é essencial à qualidade de vida nos centros urbanos e rurais, atuando como instrumento de cidadania, permitindo aos habitantes desfrutar, plenamente, do espaço público no período noturno.

Além de estar diretamente ligada à segurança pública no tráfego, a iluminação pública previne a criminalidade, embeleza as áreas urbanas, destaca e valoriza monumentos, prédios e paisagens, facilita a hierarquia viária, orienta percursos e aproveita melhor as áreas de lazer.

A melhoria da qualidade dos sistemas de iluminação pública traduz-se em melhor imagem da cidade, favorecendo o turismo, o comércio, e o lazer noturno, ampliando a cultura do uso eficiente e racional da energia elétrica, contribuindo assim, para o desenvolvimento social e econômico da população.

No ano de 2020 foi adquirido em materiais de iluminação: 1300 unidades de lâmpadas vapor de sódio 70W/220V, 200 unidades de luminária pública led 100 W, 200 unidades de luminária pública led 120 W, 600 unidades de luminária pública led 80W, 1625 unidades de reator modelo sódio tipo externo com potencia 70W, 2400 unidades de relé fotoelétrico com base 220 V/1000W com base plástica, 29 unidades de luminária publica fechada com corpo refletor em chapa de alumínio para lâmpadas 400 W, 83 unidades de luminária pública fechada com corpo refletor em chapa de alumínio para lâmpadas 150 W a 250 W com braço de 1m, 10 unidades de contador tripolar 32 amperes 1NA + 1NF 230 VCA, 182 unidades de reatores para lâmpadas a vapor metálico 400W/220 V para uso externo, 230 unidades de lâmpadas 150W/base E-27/ 220 V tubular vapor sódio, 260 unidades de lâmpadas 150W/ base E-40 / 220 V tubular vapor metálico, 280 unidades de lâmpadas 250 W/ base E-40/220V tubular vapor metálico, 210 unidades de lâmpadas 250W/ base E-40/220V tubular vapor sódio, 270 unidades de lâmpadas 400W/ base E-40/220V tubular vapor metálico, 130 unidades de lâmpadas 400W/base E-40/220V tubular vapor sódio, 165 unidades de reator metálico para lâmpadas a vapor metálico 250W, 210 unidades de reator metálico externo com potência para lâmpada de 150W, 271 unidades de reator metálico tipo externo com potência para lâmpada de 150W.





Estado de Sergipe
PREFEITURA MUNICIPAL DE ITABAIANINHA
SECRETARIA MUNICIPAL DE OBRAS, TRANSPORTES E SERVIÇOS PÚBLICOS

A equipe de iluminação pública diariamente realizou reposição de lâmpadas, inseriu braços luminárias, reles, lâmpadas, reatores e outros equipamentos que garantem a iluminação dos povoados e a sede do município, bem como a colocação de refletores para as festividades culturais e religiosas do nosso município. Os prédios públicos receberam manutenções e melhoramento na parte elétrica, para trazer conforto aos cidadãos deste município.

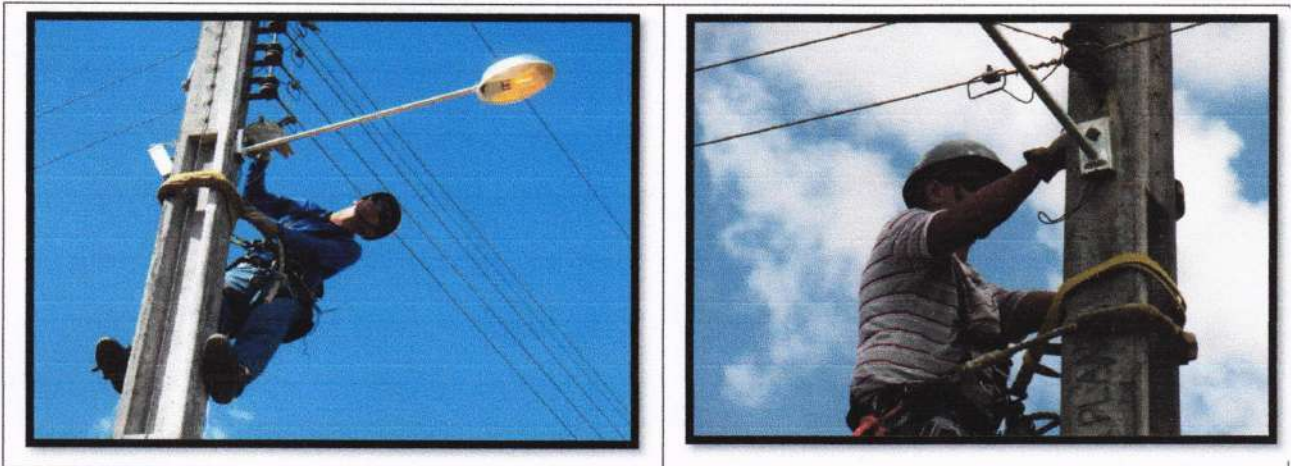

3.7 – LIMPEZA PÚBLICA

Diariamente os mais diversos tipos de resíduos são lançados pela população em vias públicas, gerando assim os mais diversos problemas, que vão além do impacto visual negativo do município. Assim, toneladas dos mais diversos materiais são removidos para garantir qualidade de vida para a população.

A limpeza das ruas e logradouros públicos é realizada por intermédio das seguintes atividades:

- Varrição (manual ou mecânica, usando-se varredeiras);
- Raspagem das valas;
- Capinação;
- Lavagem de áreas de feiras livres etc;
- Poda de Árvore;
- Remoção de restos de podações;
- Remoção de entulhos;
- Pintura de meio fios;
- Roçagem

Localidades atendidas:

Praça Floriano Peixoto, nº 27 – 1º andar - Centro – Itabaianinha/SE. CEP: 49.290-000.

CNPJ:13.098.181/0001-82



Estado de Sergipe
PREFEITURA MUNICIPAL DE ITABAIANINHA
SECRETARIA MUNICIPAL DE OBRAS, TRANSPORTES E SERVIÇOS PÚBLICOS

○ **Zona Rural**

Terça-Feira: Povoados Patu, Patioba, Mansinho, Mumbaça, Alto do Tanque, Sapé, Dispensa, Curralinho, Muquém, Diamante e Tabela, Lajes, Sapo, Saco da Rainha, Lessa, Arruda, Jardim, Montalvão, Pitombeira.

Quarta e Sexta: Pedra de légua, Murici, Jacarezinho, Alto, Ilha, Poxica, Vermelho.

○ **Zona Urbana**

A área urbana é atendida diariamente em dois horários, a jornada de trabalho deverá ser de segunda a sexta-feira, no regime de 44 (quarenta e quatro) horas por semana. O turno de trabalho será diurno.

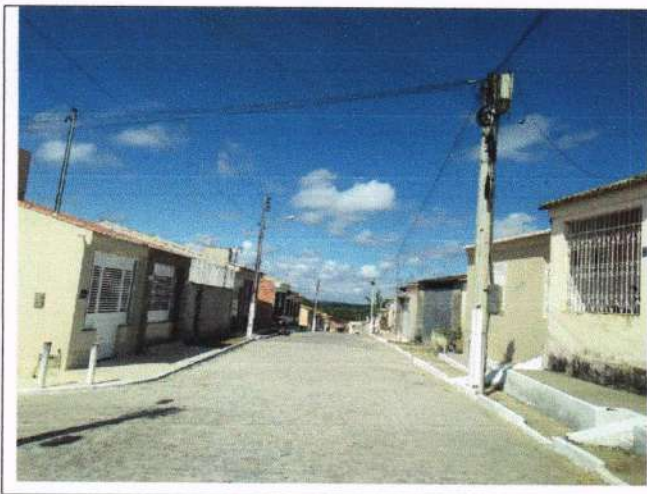

3.8 – CEMITÉRIOS

Foram realizadas as seguintes atividades nos cemitérios municipais:

- ✓ Pintura de capela: Sede, Povoado Ilha e Vermelho;
- ✓ Reforma da Capela Senhor do Bonfim- Sede do município
- ✓ Limpeza semanal;
- ✓ 111 recolhimentos de taxas- guia de sepultamento;
- ✓ 1 recolhimentos de taxas de construção de carneiras

LOCAL: Cemitério São José do Itamirim, Cemitério Recanto da Saudade e Cemitério Senhor do Bomfim.

SERVIÇOS: Restauração e pequenos reparos.

JUSTIFICATIVA E DESCRIÇÃO DOS SERVIÇOS DE MANUTENÇÃO:

Foi realizada restaurações e pequenos reparos nas alvenarias dos muros que cercam os perímetros dos cemitérios supracitados no relatório e suas respectivas capelas, como também restauração de todo o sistema de pintura. Além dos serviços de natureza restauradora, foi feita uma limpeza em toda a área dos cemitérios e em seu entorno, retirando vegetações parasitárias como o capim e o musgo.

Os serviços foram realizados dia 29 e 30 de outubro, data antecedente ao feriado do dia 02 de novembro (finados), o qual é registrado um grande fluxo de pessoas visitando a localidade dos cemitérios.





RELATÓRIO TÉCNICO

Relatório Fotográfico depois da restauração		
PREFEITURA MUNICIPAL DE ITABAIANINHA	Depois da restauração e execução de pequenos reparos no Cemitério São J. do Itamirim	Folha 1/2



Fachada frontal do muro do cemitério



Fachada frontal do muro do cemitério



Relatório Fotográfico depois da restauração

PREFEITURA MUNICIPAL DE ITABAIANINHA	Depois da restauração e execução de pequenos reparos no Cemitério São J. do Itamirim	Folha 2/2
---	--	----------------------

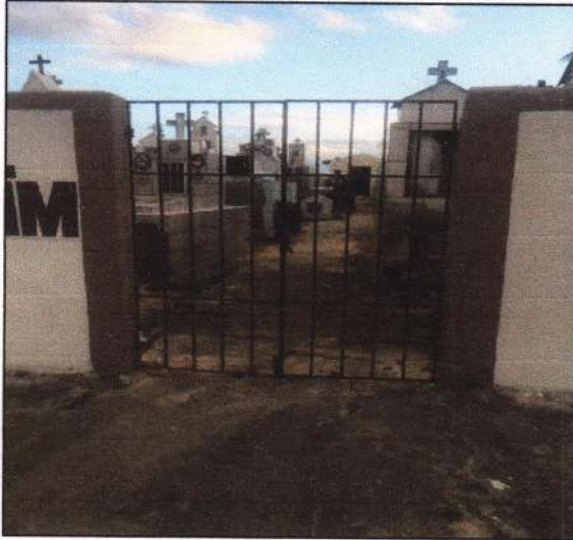

Portão de entrada

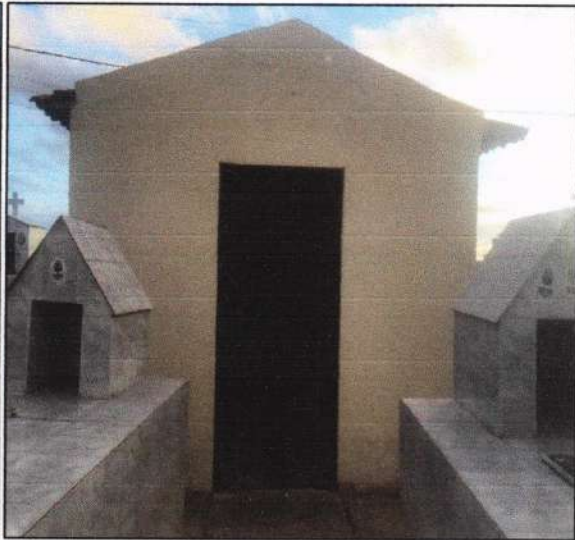

Fachada frontal da capela



Interior da capela

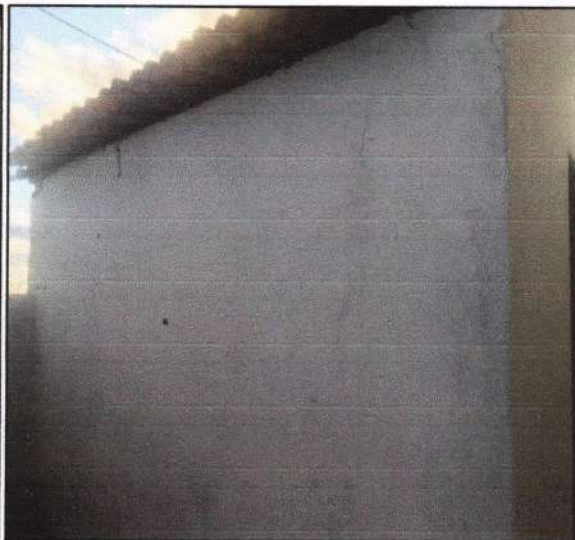

Lateral da capela



RELATÓRIO TÉCNICO

Relatório Fotográfico depois da restauração		
PREFEITURA MUNICIPAL DE ITABAIANINHA	Depois da restauração e execução de pequenos reparos no Cemitério Recanto da Saudade.	Folha 1/1



Fachada frontal



Portão de acesso



Fachada frontal da capela



RELATÓRIO TÉCNICO

Relatório Fotográfico depois da restauração		
PREFEITURA MUNICIPAL DE ITABAIANINHA	Depois da restauração e execução de pequenos reparos no Cemitério Senhor do Bomfim.	Folha 1/1

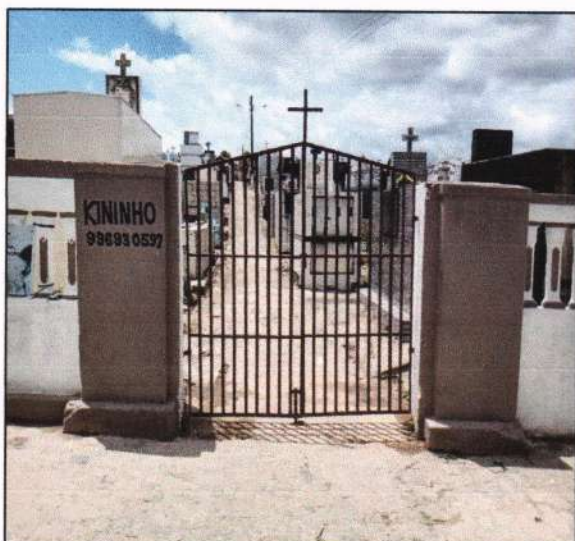

Portão de acesso



Fachada frontal



Fachada frontal



Estado de Sergipe
PREFEITURA MUNICIPAL DE ITABAIANINHA
SECRETARIA MUNICIPAL DE OBRAS, TRANSPORTES E SERVIÇOS PÚBLICOS

ANEXO - A

(Relação de Pagamentos Orçamentários – Consolidado)



ESTADO DE SERGIPE
PREFEITURA MUNICIPAL DE ITABAIANINHA
Relação de Pagamentos Orçamentários - Consolidado

De 01/01/2020 à 31/12/2020

Data	Proc.	Emp.	Data Emp.	Dotação	Lic.	Contrato	Credor	Conta Bancária	Pago Bruto	Retido	Pago Líquido
Entidade: PREFEITURA MUNICIPAL DE ITABAIANINHA											
17/01/2020	82	336	02/01/2020	1015-44905100/11130000	07/2019	453/2019	10.656.129/0001-06 ESSENCIAL TRANSPORTE & CONSTRUÇOES LTDA	10000003 1000000-3 FUNDEB	42.207,92	3.376,64	38.831,28
Histórico:	NF 003 BOLETIM DE MEDIÇÃO Nº 01 Reforma e ampliação da Escola Municipal Profª Cecília Garcia dos Santos, localizada no Pov. Poxica, que compõe esta rede pública de ensino. Referente ao Contrato nº 453/2019. Obra a ser executada no ano de 2020.										
Soma:									42.207,92	3.376,64	38.831,28
03/02/2020	607	678	02/01/2020	1017-44905100/11130000	05/2019	389/2019	29.419.837/0001-51 CRA CONSTRUTORA REGINALDO ANDRADE EIRELI	10000003 1000000-3 FUNDEB	159.646,69	12.663,17	146.983,52
Histórico:	NF 04 PERIODO DE 02/01 A 30/01/2020. MOLETIM DE MEDIÇÃO Nº 01										
Soma:									159.646,69	12.663,17	146.983,52
12/02/2020	738	336	02/01/2020	1015-44905100/11130000	07/2019	453/2019	10.656.129/0001-06 ESSENCIAL TRANSPORTE & CONSTRUÇOES LTDA	10000003 1000000-3 FUNDEB	60.337,43	4.826,99	55.510,44
Histórico:	NF 16 BOLETIM DE MEDIÇÃO N. 02 PERIODO DE 16/01/2020 A 03/02/2020.										
Soma:									60.337,43	4.826,99	55.510,44
27/02/2020	1179	539	02/01/2020	1015-44905100/11130000	06/2019	451/2019	26.552.594/0001-37 CAL - CONSTRUÇOES LTDA	10000003 1000000-3 FUNDEB	41.231,58	4.329,31	36.902,27
Histórico:	NF 05 REFERENTE AO 1º BOLETIM DE MEDIÇÃO										
Soma:									41.231,58	4.329,31	36.902,27
03/03/2020	1248	353	02/01/2020	1017-44905100/11130000	05/2019	389/2019	29.419.837/0001-51 CRA CONSTRUTORA REGINALDO ANDRADE EIRELI	10000003 1000000-3 FUNDEB	66.280,89	5.535,78	60.745,11
Histórico:	NF 06 REFERENTE AO BOLETIM DE MEDIÇÃO Nº 05										
Soma:									66.280,89	5.535,78	60.745,11
27/03/2020	2075	539	02/01/2020	1015-44905100/11130000	06/2019	451/2019	26.552.594/0001-37 CAL - CONSTRUÇOES LTDA	10000003 1000000-3 FUNDEB	71.403,47	5.712,28	65.691,19
Histórico:	NF 008 REFERENTE AO 02 BOLETIM DA REFORMA E AMPLIAÇÃO DA ESCOLA MUNICIPAL JOAQUIM SILVEIRA VILANOVA, POV. DISPENSA, PERTENCENTE A REDE PÚBLICA MUNICIPAL DE ENSINO, REFERENTE AO CONTRATO Nº 451/2019. REF NF 06										
Soma:									71.403,47	5.712,28	65.691,19
09/04/2020	2753	353	02/01/2020	1017-44905100/11130000	05/2019	389/2019	29.419.837/0001-51 CRA CONSTRUTORA REGINALDO ANDRADE EIRELI	10000003 1000000-3 FUNDEB	60.021,00	5.124,58	54.896,42
Histórico:	NF 12 REFERENTE AO BOLETIM DE MEDIÇÃO N. 06										



ESTADO DE SERGIPE
PREFEITURA MUNICIPAL DE ITABAIANINHA
Relação de Pagamentos Orçamentários - Consolidado

De 01/01/2020 à 31/12/2020

Data	Proc.	Emp.	Data Emp.	Dotação	Lic.	Contrato	Credor	Conta Bancária	Pago Bruto	Retido	Pago Líquido	
									Soma:	60.021,00	5.124,58	54.896,42
22/04/2020	2882	539	02/01/2020	1015-44905100/11130000	06/2019	451/2019	26.552.594/0001-37 CAL - CONSTRUCOES LTDA	10000003 1000000-3 FUNDEB	69.123,35	5.529,86	63.593,49	
Histórico:	NF 11 REF AO 3º BOLETIM DE MEDIÇÃO											
									Soma:	69.123,35	5.529,86	63.593,49
29/04/2020	3021	336	02/01/2020	1015-44905100/11130000	07/2019	453/2019	10.656.129/0001-06 ESSENCIAL TRANSPORTE & CONSTRUCOES LTDA	10000003 1000000-3 FUNDEB	47.978,94	3.838,31	44.140,63	
Histórico:	NF 50 BOLETIM DE MEDIÇÃO 03											
									Soma:	47.978,94	3.838,31	44.140,63
19/05/2020	3618	539	02/01/2020	1015-44905100/11130000	06/2019	451/2019	26.552.594/0001-37 CAL - CONSTRUCOES LTDA	10000003 1000000-3 FUNDEB	60.502,96	4.840,23	55.662,73	
Histórico:	NF 17 BOLETIM DE MEDIÇÃO 04											
19/05/2020	3626	1567	19/05/2020	1098-44905100/10010000	09/2019	441/2019	08.613.388/0001-08 F & J CONSTRUCOES E SERVICOS LTDA EPP	3000086 ICMS	48.622,78	3.889,82	44.732,96	
Histórico:	NF 03 Referente ao Termo de Rerratificação ao Contrato nº 441/2019, que trata sobre a reforma e melhoramento da Casa da Cultura, localizada na Praça Padre Arnaldo de Matos Conceição, cidade Itabaianinha/SE.											
									Soma:	109.125,74	8.730,05	100.395,69
09/06/2020	4135	1522	04/05/2020	1098-44905100/15100000	09/2019	441/2019	08.613.388/0001-08 F & J CONSTRUCOES E SERVICOS LTDA EPP	6470262 REFORMA E MELHORAMENTO DA CASA	18.017,51	0,00	18.017,51	
Histórico:	NF 005 REFERENTA A 1º MEDIÇÃO DA OBRA											
									Soma:	18.017,51	0,00	18.017,51
12/06/2020	4152	1481	20/04/2020	1047-44905100/10010000	02/2018	223/2018	10.858.400/0001-96 JRJ CONSTRUCOES EIRELI	3000078 MOV ARRECADACÃO	7.049,13	676,71	6.372,42	
Histórico:	NF 005 SUBSTITUINDO O EMPENHO 1372 REFERENTE AO 5º TERMO ADITIVO DO CONTRATO Nº 223/2018. OBRAS DE PAVIMENTAÇÃO EM PARALELEPIPEDO DAS VIAS, RUAS A, B E C DO CONJ. LEONOR, RUA VEREADORA ANA DULCE, RUA MANOEL EZEQUIEL DOS SANTOS, RUA GILDEON ALVES E TRAVESSA FRANCISCO D'ÁVILA MELO. CONFORME CONTRATO DE REPASSE Nº 1029675-02/2016 E CONVÊNIO Nº 830727/2016.											
12/06/2020	4197	336	02/01/2020	1015-44905100/11130000	07/2019	453/2019	10.656.129/0001-06 ESSENCIAL TRANSPORTE & CONSTRUCOES LTDA	10000003 1000000-3 FUNDEB	80.686,59	6.454,92	74.231,67	
Histórico:	NF 066 REFERENTE AO BOLETIM DE MEDIÇÃO Nº 04											
									Soma:	87.735,72	7.131,63	80.604,09
23/06/2020	4431	1525	06/05/2020	1049-44905100/10010000	01/2017	253/2017	21.841.302/0001-62 JGLR EMPREENDIMENTOS LTDA - EPP	36552 FPM	28.462,26	2.134,67	26.327,59	

Assinatura



PREFEITURA MUNICIPAL DE ITABAIANINHA
Relação de Pagamentos Orçamentários - Consolidado

De 01/01/2020 à 31/12/2020

Data	Proc.	Emp.	Data Emp.	Dotação	Lic.	Contrato	Credor	Conta Bancária	Pago Bruto	Retido	Pago Liquido	
Histórico: NF 20 DO BOLETIM MEDIÇÃO DO ADITIVO DOS SERVIÇOS EXTRAS Nº 01.												
									Soma:	28.462,26	2.134,67	26.327,59
30/06/2020	4668	1567	19/05/2020	1098- 44905100/10010000	09/2019	441/2019	08.613.388/0001-08 F & J CONSTRUCOES E SERVICOS LTDA EPP	3000078 MOV ARRECADACÃO	10.148,52	811,88	9.336,64	
Histórico: NF 10 REFERENTE A 2º BOLETIM DE MEDIÇÃO DO CONTRATO Nº 441/2019												
									Soma:	10.148,52	811,88	9.336,64
02/07/2020	4898	1668	01/06/2020	1098- 44905100/10010000	09/2019	441/2019	08.613.388/0001-08 F & J CONSTRUCOES E SERVICOS LTDA EPP	3000086 ICMS	33.231,76	2.658,54	30.573,22	
Histórico: NF 11 REFERENTE A 1ª MEDIÇÃO DO ADITIVO AO CONTRATO Nº 441/2019												
									Soma:	33.231,76	2.658,54	30.573,22
15/07/2020	5041	678	02/01/2020	1017- 44905100/11130000	05/2019	389/2019	29.419.837/0001-51 CRA CONSTRUTORA REGINALDO ANDRADE EIRELI	10000003 1000000-3 FUNDEB	6.758,77	577,07	6.181,70	
Histórico: NF 14 BOLETIM DE MEDIÇÃO 02.												
									Soma:	6.758,77	577,07	6.181,70
03/08/2020	5327	1506	29/04/2020	1015- 44905100/11130000	07/2019	453/2019	10.656.129/0001-06 ESSENCIAL TRANSPORTE & CONSTRUCOES LTDA	10000003 1000000-3 FUNDEB	60.941,43	4.875,31	56.066,12	
Histórico: NF 86 BOLETIM DE MEDIÇÃO 01												
03/08/2020	5328	336	02/01/2020	1015- 44905100/11130000	07/2019	453/2019	10.656.129/0001-06 ESSENCIAL TRANSPORTE & CONSTRUCOES LTDA	10000003 1000000-3 FUNDEB	18.277,11	1.462,17	16.814,94	
Histórico: NF 87 BOLETIM MEDIÇÃO 5												
									Soma:	79.218,54	6.337,48	72.881,06
11/08/2020	5772	353	02/01/2020	1017- 44905100/11130000	05/2019	389/2019	29.419.837/0001-51 CRA CONSTRUTORA REGINALDO ANDRADE EIRELI	10000003 1000000-3 FUNDEB	117.999,71	10.074,81	107.924,90	
Histórico: NF 13 BOLETIM DE MEDIÇÃO 07												
									Soma:	117.999,71	10.074,81	107.924,90
31/08/2020	6391	2200	13/08/2020	1114- 44905100/10010000	03/2018	193/2018	23.085.652/0001-71 JBN ENGENHARIA LTDA - EPP	51 MOVIMENTO	56.025,00	5.882,62	50.142,38	
Histórico: NF 44 DO BOLETIM DE MEDIÇÃO Nº 01. REFERENTE AO 3º ADITIVO DO CONTRATO Nº 193/2018, PARA ACRÉSCIMO DE VALOR, DECORRENTE DE NECESSIDADE DE CORREÇÃO DO NÍVEL DO TERRENO, INCLUSÃO DE ACESSIBILIDADE, BEM COMO, PARA MELHORIA NA DRENAGEM DO CAMPO QUE SÓ PODE SER PERCEBIDO APÓS AS CHUVAS VOLUMOSAS DESTA INVERNO, DENTRE OUTROS ITENS IMPORTANTES PARA A GARANTIR A FUNCIONALIDADE DO CAMPO SOCIETY, LOCALIZADO NO POVOADO POXICA.												



ESTADO DE SERGIPE
PREFEITURA MUNICIPAL DE ITABAIANINHA
 Relação de Pagamentos Orçamentários - Consolidado

De 01/01/2020 à 31/12/2020

Data	Proc.	Emp.	Data Emp.	Dotação	Lic.	Contrato	Credor	Conta Bancária	Pago Bruto	Retido	Pago Líquido	
									Soma:	56.025,00	5.882,62	50.142,38
01/09/2020	6449	1567	19/05/2020	1098- 44905100/10010000	09/2019	441/2019	08.613.388/0001-08 F & J CONSTRUCOES E SERVICOS LTDA EPP	3000086 ICMS	3.079,47	246,36	2.833,11	
Histórico:	NF 013 referente ao boletim de medição nº 03. Termo de Rerratificação ao Contrato nº 441/2019, que trata sobre a reforma e melhoramento da Casa da Cultura, localizada na Praça Padre Arnaldo de Matos Conceição, cidade Itabaianinha/SE.											
01/09/2020	6450	1668	01/06/2020	1098- 44905100/10010000	09/2019	441/2019	08.613.388/0001-08 F & J CONSTRUCOES E SERVICOS LTDA EPP	3000086 ICMS	4.234,29	338,75	3.895,54	
Histórico:	NF 12 REFERENTE AO BOLETIM DE MEDIÇÃO Nº 02											
									Soma:	7.313,76	585,11	6.728,65
25/09/2020	6856	1506	29/04/2020	1015- 44905100/11130000	07/2019	453/2019	10.656.129/0001-06 ESSENCIAL TRANSPORTE & CONSTRUCOES LTDA	10000003 1000000-3 FUNDEB	52.763,15	4.796,17	47.966,98	
Histórico:	NF 117 REFERENTE AO BOLETIM DE MEDIÇÃO Nº 01 (PRIMEIRO ADITIVO)											
25/09/2020	6857	336	02/01/2020	1015- 44905100/11130000	07/2019	453/2019	10.656.129/0001-06 ESSENCIAL TRANSPORTE & CONSTRUCOES LTDA	10000003 1000000-3 FUNDEB	10.048,95	913,45	9.135,50	
Histórico:	NF 118 REFERENTE AO BOLETIM DE MEDIÇÃO Nº 6.											
25/09/2020	6858	1737	15/06/2020	1048- 44905100/15100000	04/2020	290/2020	01.842.819/0001-69 JBSMA CONSTRUTORA E INCORPORADORA LTDA.	6470378 647.037-8 REFORMA DE PRAÇAS CONV.841445-	29.828,46	2.386,28	27.442,18	
Histórico:	NF 30 REFERENTE AO BOLETIM DE MEDIÇÃO Nº 01											
									Soma:	92.640,56	8.095,90	84.544,66
30/09/2020	7255	1566	19/05/2020	1048- 44905100/15100000	02/2020	275/2020	28.207.897/0001-48 SQV CONSTRUTORA LTDA	6470343 647.034-3 REFORMA DE PRAÇA CONVENIO 830330	71.087,91	4.734,46	66.353,45	
Histórico:	NF 12 REFERENTE AO 1º BOLETIM DE MEDIÇÃO DA OBRA											
									Soma:	71.087,91	4.734,46	66.353,45
01/10/2020	7277	754	22/01/2020	1111- 44905100/15100000	010/2019	108/2020	28.207.897/0001-48 SQV CONSTRUTORA LTDA	6470564 Convênio 873416 - Reforma no Mercado da Carne	88.910,95	5.783,66	83.127,29	
Histórico:	NF 11 REFERENTE A 1ª PARCELA DA OBRA											
									Soma:	88.910,95	5.783,66	83.127,29
14/10/2020	7548	539	02/01/2020	1015- 44905100/11130000	06/2019	451/2019	26.552.594/0001-37 CAL - CONSTRUCOES LTDA	10000003 1000000-3 FUNDEB	9.992,19	799,38	9.192,81	
Histórico:	NF 47 REFERENTE AO BOLETIM DE MEDIÇÃO Nº 05/2020											

Edna
 Emitido em: 18/02/2021



ESTADO DE CEARÁ

PREFEITURA MUNICIPAL DE ITABAIANINHA

Relação de Pagamentos Orçamentários - Consolidado

De 01/01/2020 à 31/12/2020

Data	Proc.	Emp.	Data Emp.	Dotação	Lic.	Contrato	Credor	Conta Bancária	Pago Bruto	Retido	Pago Líquido	
14/10/2020	7549	2382	21/09/2020	1012-44905100/11200000	06/2019	451/2019	26.552.594/0001-37 CAL - CONSTRUCOES LTDA	3002275 QUOTA ESTADUAL	140.638,05	11.251,05	129.387,00	
Histórico:	NF 48 REFERENTE AO 1º TERMO ADITIVO AO CONTRATO Nº 451/2019, DO BOLETIM DE MEDIÇÃO Nº 01/2020											
									Soma:	150.630,24	12.050,43	138.579,81
21/10/2020	7791	2339	01/09/2020	1047-44905100/10010000	003/2019	268/2019	01.791.633/0001-28 CONSTRUTORA PARQUE ESPORTIVO SANTO ANTONIO LTDA - ME	36552 FPM	117.277,33	9.382,18	107.895,15	
Histórico:	NF 65 BOLETIM DO ADITIVO MES SETEMBRO 2020.											
									Soma:	117.277,33	9.382,18	107.895,15
05/11/2020	8370	2036	23/07/2020	1047-44905100/15100000	06/2020	359/2020	10.858.400/0001-96 JRJ CONSTRUCOES EIRELI	6470645 Convênio: 879802 (Pavimentação de ruas,	56.753,57	4.540,29	52.213,28	
Histórico:	NF 15											
									Soma:	56.753,57	4.540,29	52.213,28
10/11/2020	8496	1564	19/05/2020	1043-44905100/15100000	01/2020	274/2020	23.085.652/0001-71 JBN ENGENHARIA LTDA - EPP	6470637 Convênio: 876636 Implantação De Canteiro Lateral (VIA MUNICÍPIO DE UMBÁUBA), REFERENTE AO CONTRATO DE REPASSE MDR 876636/2018 -	25.611,69	2.048,93	23.562,76	
Histórico:	NF 49 BOLETIM DE MEDIÇÃO Nº 01 IMPLANTAÇÃO DE CANTEIRO LATERAL NAS VIAS DE ACESSO À SEDE DO MUNICÍPIO (VIA MUNICÍPIO DE UMBÁUBA), REFERENTE AO CONTRATO DE REPASSE MDR 876636/2018 - OPERAÇÃO 1059976-50.											
									Soma:	25.611,69	2.048,93	23.562,76
20/11/2020	8717	2352	08/09/2020	1012-44905100/11200000	01/2020	410/2020	08.613.388/0001-08 F & J CONSTRUCOES E SERVICOS LTDA EPP	3002275 QUOTA ESTADUAL	241.376,87	19.310,14	222.066,73	
Histórico:	NF 20											
									Soma:	241.376,87	19.310,14	222.066,73
30/11/2020	9269	1784	23/06/2020	1058-44905100/10010000	01/2017	253/2017	21.841.302/0001-62 JGLR EMPREENDIMENTOS LTDA - EPP	36552 FPM	39.968,00	2.997,60	36.970,40	
Histórico:	NF 38 REFERENTE AO BOLETIM DE MEDIÇÃO Nº 01 . DESPESA PROVENIENTE DE CELEBRAÇÃO DO 11º TERMO ADITIVO AO CONTRATO Nº 253/2017, QUE SE REFERE A CONSTRUÇÃO DA PRAÇA DA JUVENTUDE, LOCALIZADA NO BAIRRO GUILHERME CAMPOS, ZONA URBANA DE ITABAIANINHA/SE.											
									Soma:	39.968,00	2.997,60	36.970,40
07/12/2020	9358	770	24/01/2020	1048-44905100/15100000	11/2019	113/2020	10.656.129/0001-06 ESSENCIAL TRANSPORTE & CONSTRUCOES LTDA	6470521 Convênio 875677 (Construção de Praça Pov	25.125,43	2.292,95	22.832,48	
Histórico:	NF 138											
									Soma:	25.125,43	2.292,95	22.832,48

Soma:

Emitido em: 18/02/2021



PREFEITURA MUNICIPAL DE ITABAIANINHA
Relação de Pagamentos Orçamentários - Consolidado

De 01/01/2020 à 31/12/2020

Data	Proc.	Emp.	Data Emp.	Dotação	Lic.	Contrato	Credor	Conta Bancária	Pago Bruto	Retido	Pago Líquido
18/12/2020	9821	1737	15/06/2020	1048-44905100/15100000	04/2020	290/2020	01.842.819/0001-69 JBSMA CONSTRUTORA E INCORPORADORA LTDA.	6470378 647.037-8 REFORMA DE PRAÇAS CONV.841445-	59.583,35	4.766,66	54.816,69
Histórico: NF 45 BOLETIM DE MEDIÇÃO Nº 02											
18/12/2020	9828	2352	08/09/2020	1012-44905100/11200000	01/2020	410/2020	08.613.388/0001-08 F & J CONSTRUCOES E SERVICOS LTDA EPP	3002275 QUOTA ESTADUAL	232.358,57	18.216,91	214.141,66
Histórico: NF 21 BOLETIM DE MEDIÇÃO Nº 02											
									Soma:		
									291.941,92	22.983,57	268.958,35
29/12/2020	10501	2200	13/08/2020	1114-44905100/10010000	03/2018	193/2018	23.085.652/0001-71 JBN ENGENHARIA LTDA - EPP	51 MOVIMENTO	15.488,24	1.626,26	13.861,98
Histórico: NF 63 BOLETIM DE MEDIÇÃO Nº 02											
29/12/2020	10555	1506	29/04/2020	1015-44905100/11130000	07/2019	453/2019	10.656.129/0001-06 ESSENCIAL TRANSPORTE & CONSTRUCOES LTDA	10000003 1000000-3 FUNDEB	18.493,22	1.795,68	16.697,54
Histórico: NF 176 BOLETIM DE MEDIÇÃO Nº 03											
29/12/2020	10556	336	02/01/2020	1015-44905100/11130000	07/2019	453/2019	10.656.129/0001-06 ESSENCIAL TRANSPORTE & CONSTRUCOES LTDA	10000003 1000000-3 FUNDEB	52.761,01	5.123,09	47.637,92
Histórico: NF 175 BOLETIM DE MEDIÇÃO Nº 07.											
29/12/2020	10557	2382	21/09/2020	1012-44905100/11200000	06/2019	451/2019	26.552.594/0001-37 CAL - CONSTRUCOES LTDA	3002275 QUOTA ESTADUAL	32.150,51	2.572,03	29.578,48
Histórico: NF 63 BOLETIM DE MEDIÇÃO Nº 02/2020											
									Soma:		
									118.892,98	11.117,06	107.775,92
									Total Geral:		
									2.492.486,01	201.197,95	2.291.288,06
									Total Geral:		
									2.492.486,01	201.197,95	2.291.288,06
									Qtd de Pagamentos:		
									43		

Soma:		
	118.892,98	11.117,06
Total Geral:		
	2.492.486,01	201.197,95
Total Geral:		
	2.492.486,01	201.197,95
Qtd de Pagamentos:		
	43	