

# PROJETOS



**PREFEITURA DE**  
**ITABAIANINHA**  
*Cidade Princesa*  
**ASSISTÊNCIA SOCIAL**  
**TRABALHO**





ESTADO DE SERGIPE  
PREFEITURA MUNICIPAL DE ITABAIANINHA  
SECRETARIA MUNICIPAL DE ASSISTÊNCIA SOCIAL

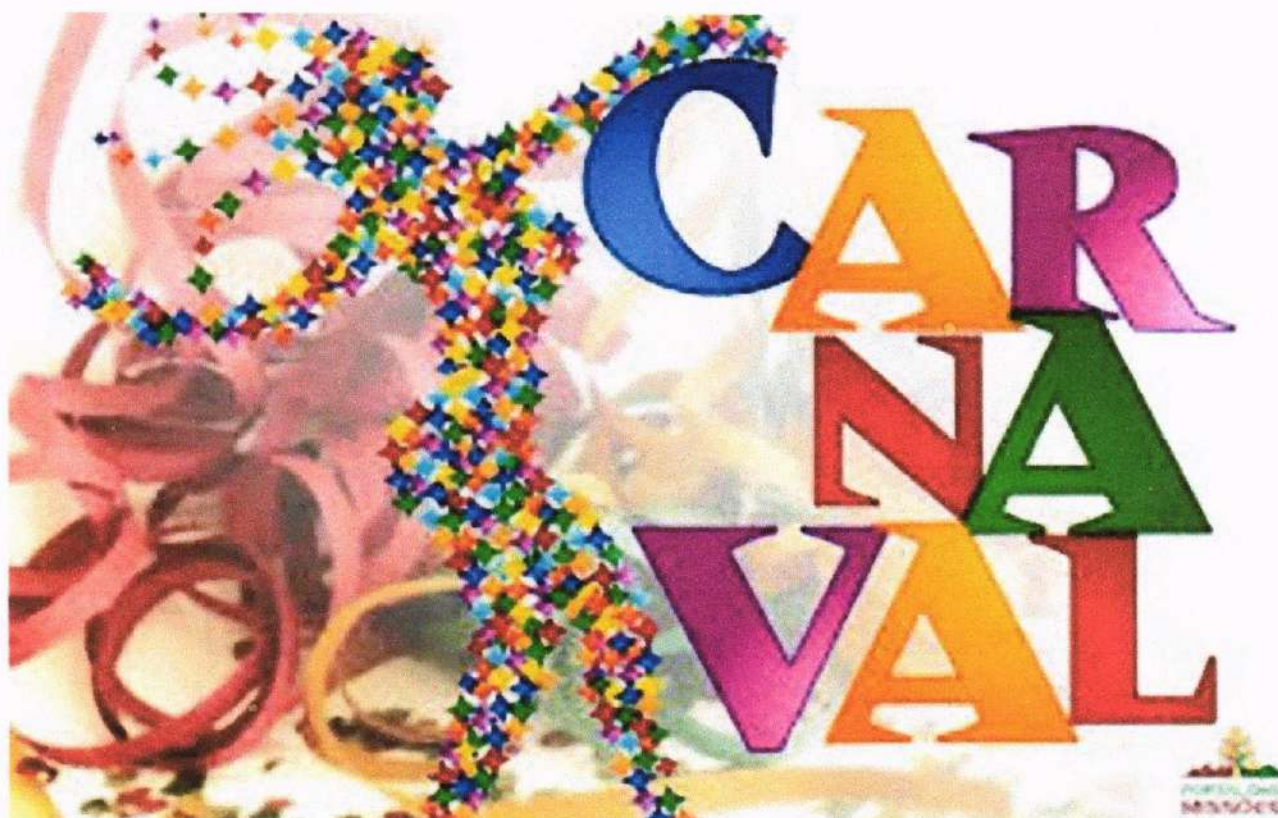

**PROJETO FREVOVÓ**

**2020**

**ANA LUIZA SILVA DE CARVALHO**

**Secretária Municipal**





**ESTADO DE SERGIPE**  
**PREFEITURA MUNICIPAL DE ITABAIANINHA**  
**SECRETARIA MUNICIPAL DE ASSISTÊNCIA SOCIAL**



## **APRESENTAÇÃO**

Em alusão as comemorações carnavalescas, O Projeto FREVOVÓ da Secretaria Municipal de Assistência Social é desenvolvido através do SCFV- Serviço de Convivência e Fortalecimento de Vínculos (grupos dos idosos) junto as famílias do PCF- Programa Criança Feliz \ CREAS\ CASALAR\ Beneficiários do Programa Bolsa Família e Equipe da Assistência Social O referido projeto estimula as vivencias e experiências culturais e artísticas da época considerando ser o Carnaval uma festa popular e tradicional em nossa cidade. É realizado anualmente na semana do carnaval com a participação de banda de frevo local e conta com centenas de pessoas.

A intervenção estará pautada em características, interesses e demanda da faixa etária, considerando que vivencia em grupo, as experimentações artísticas, culturais, desportivas e de lazer bem como a valorização das experiências vividas constituirão formas privilegiadas de expressão, interação e proteção social.



**ESTADO DE SERGIPE**  
**PREFEITURA MUNICIPAL DE ITABAIANINHA**  
**SECRETARIA MUNICIPAL DE ASSISTÊNCIA SOCIAL**



**OBJETIVOS:**

**GERAL**

Assegurar espaços de acesso as atividades culturais e de lazer

**ESPECÍFICOS**

Integração dos familiares no sentido de estimular e resgatar as tradicionais marchinhas carnavalescas vivenciadas por várias gerações;

Possibilitar à terceira idade espaços de convivência, favorecendo a melhoria da qualidade de vida, a valorização da autoestima, o fortalecimento de vínculos familiares e comunitários e a prevenção do isolamento social proporcionando o envelhecimento saudável e a defesa de direitos.

**PÚBLICO ALVO**

Usuários do Serviço de Convivência e Fortalecimento de Vínculo com seus familiares;

Usuários CREAS (CENTRO DE REFERENCIA ESPECIALIZADO DA ASSISTÊNCIA SOCIAL)

ACOLHIDOS (CASA LAR)

Usuários e Famílias atendidas pelo Programa Criança Feliz;

Equipe da Secretária de Assistência Social





**ESTADO DE SERGIPE**  
**PREFEITURA MUNICIPAL DE ITABAIANINHA**  
**SECRETARIA MUNICIPAL DE ASSISTÊNCIA SOCIAL**



### **JUSTIFICATIVA**

Visando a melhoria da qualidade de vida através da prática de exercícios físicos regulares, do fortalecimento de vínculos comunitários, **do acesso a atividades culturais e de lazer**, além da estimulação à reflexão sobre o processo de envelhecimento, o Centro de Referência de Assistência Social CRAS, como unidade de proteção Social Básica e Primeira Infância tem como meta principal prevenção de situação de risco por meio de desenvolvimento de novas potencialidades.

Desta forma o Projeto '**FREVOVÓ**' justifica-se pela importância do fortalecimento de vínculos comunitários e cultural no processo de desenvolvimento artístico, musical e cultural da localidade uma vez que esses contribuem para manter-se viva a cultura do nosso povo, bem como de valorização do lazer e acesso as atividades culturais e formas privilegiadas de expressão, interação e proteção social.





**ESTADO DE SERGIPE**  
**PREFEITURA MUNICIPAL DE ITABAIANINHA**  
**SECRETARIA MUNICIPAL DE ASSISTÊNCIA SOCIAL**



### PERÍODO DE REALIZAÇÃO

21 DE MARÇO DE 2020  
Fevereiro.

### METODOLOGIA

Para atingir os objetivos elencados acima será realizado um bloco carnavalesco “**FREVOVÓ**” com distribuição de camisas, água mineral, transporte, artigos carnavalescos. O transporte será ofertado para o deslocamento dos foliões residentes nos povoados. O lanche será distribuído para todos os integrantes do bloco. E a animação ficará por conta da banda de frevo local.

### RECURSOS MATERIAIS E HUMANOS

Ordem	DESCRIÇÃO
01	Transporte para fazer a condução dos Povoados Jardim, Sapé, Ilha e Poxica.
02	Camisas
	Colares de TNT (confeccionados pelos usuários e educadores)
04	Água mineral
05	Lanche
06	Máscaras
07	Iluminação/ sonorização
08	Palco
09	Banda Filarmônica do Município
09	Locutor
10	Fotografo
11	Carro de apoio



**ESTADO DE SERGIPE**  
**PREFEITURA MUNICIPAL DE ITABAIANINHA**  
**SECRETARIA MUNICIPAL DE ASSISTÊNCIA SOCIAL**



12	Guarda Municipal
13	Ambulância
14	Servidores Públicos do CRAS CREAS SCFV E PCF CT
15	Faixa
16	Senhas para distribuição de lanches





ESTADO DE SERGIPE  
PREFEITURA MUNICIPAL DE  
ITABAIANINHA  
SECRETARIA MUNICIPAL DE ASSISTÊNCIA SOCIAL

ANEXOS







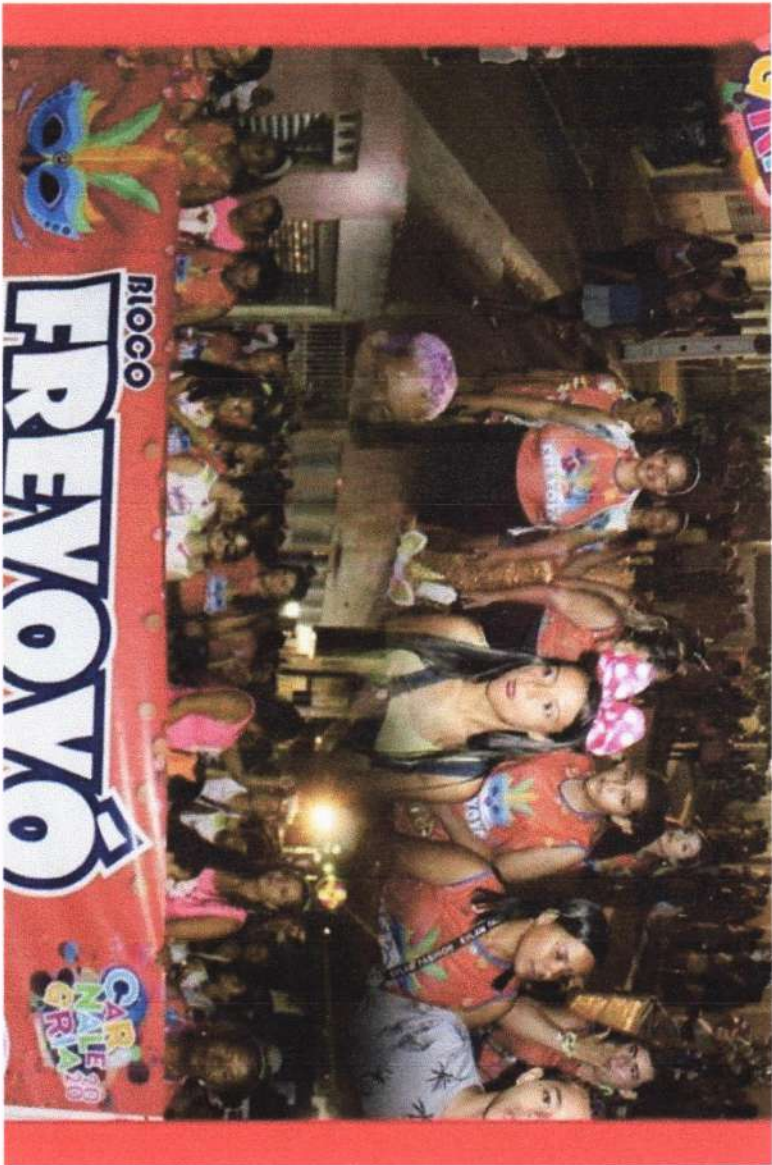







Handwritten text in a cursive script, possibly a name or a message, written along the bottom edge of the page.



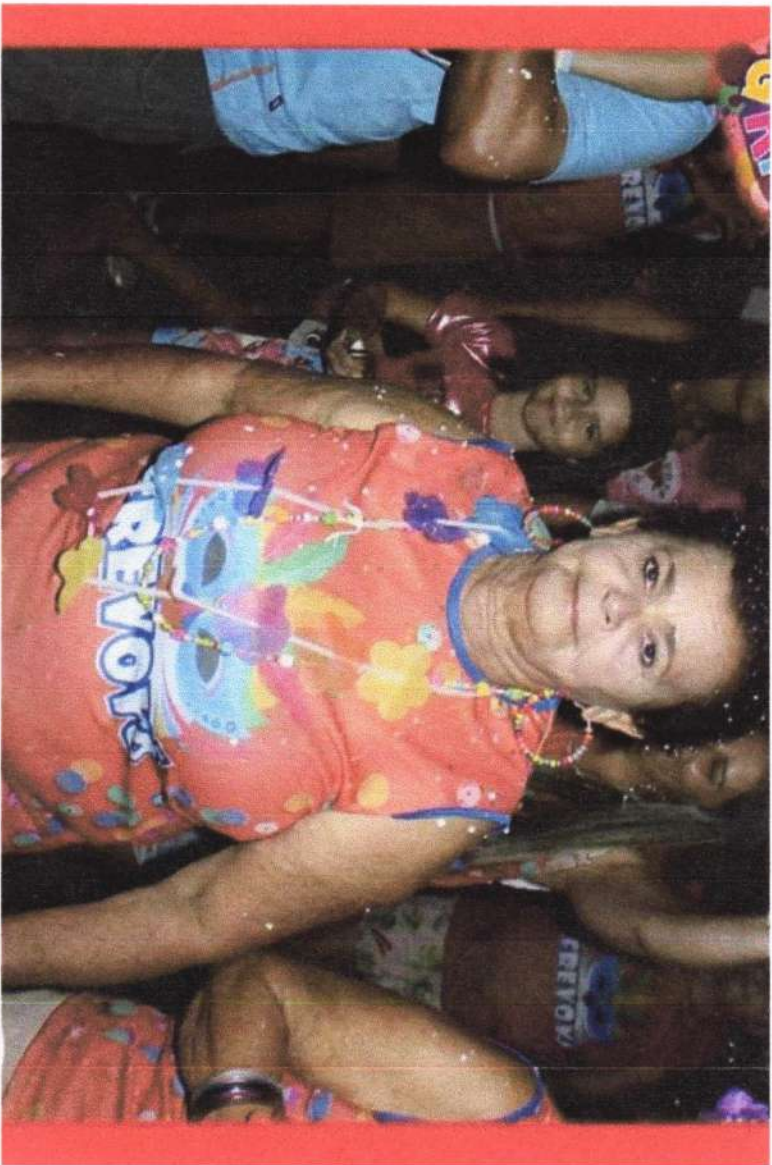

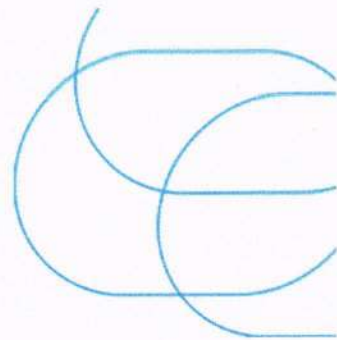

# CRAS

**CENTRO DE REFERÊNCIA  
DA ASSISTÊNCIA SOCIAL**  
"CASA DAS FAMÍLIAS"



**PREFEITURA DE  
ITABAIANINHA**  
*Cidade Princesa*  
**ASSISTÊNCIA SOCIAL  
TRABALHO**



# ATIVIDADES REALIZADAS NO CRAS EM NÚMEROS

Modalidade Remota

## PROTEÇÃO SOCIAL BÁSICA



RELATÓRIO MENSAL  
AGOSTO / SETEMBRO

20  
20

### **CRAS**

O Centro de Referência da Assistência Social (CRAS) é um local de referência da Assistência Social para a população dentro do território. O CRAS desenvolve atividades que integram a população, oferece apoio para a resolução de questões relacionadas ao convívio social e atende demandas de famílias em situação de vulnerabilidade social.

**177**  
**ATENDIMENTOS**  
PARTICULARIZADOS

### **PAIF**

O Serviço de Proteção e Atendimento Integral à Família (PAIF) faz parte dos serviços realizados nos CRAS. Através dele é possível identificar a quais vulnerabilidades família está exposta e como a Assistência Social pode trabalhar para diminuir os riscos e garantir os direitos dessa população.



**98** **VISITAS**  
DOMICILIARES

**177** **ATENDIMENTO**  
INDIVIDUALIZADO

**55** **FAMÍLIAS**  
EM ACOMPANHAMENTO

**25** **ENCAMINHAMENTOS**

**17** **INCLUSÃO/ATUALIZAÇÃO**  
CADÚNICO

Todos os atendimentos foram realizados de acordo com o protocolo estabelecido pelo ministério da cidadania, obedecendo a utilização de EPIs e o distanciamento.

 Praça da Juventude, S/N

 [crasanadulce@hotmail.com](mailto:crasanadulce@hotmail.com)



**PREFEITURA**  
**ITABAIANINHA**

**SECRETARIA MUNICIPAL**  
**DE ASSISTÊNCIA SOCIAL**  
**E DO TRABALHO**



# ATIVIDADES REALIZADAS NO CRAS EM NÚMEROS

Modalidade Remota

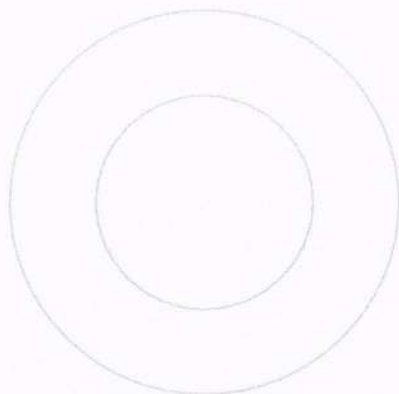

## BENEFÍCIOS EVENTUAIS

Os benefícios eventuais existem para a população que está passando por alguma situação emergencial. Exemplos de benefícios eventuais são o auxílio natalidade, auxílio por morte, auxílio por situação de vulnerabilidade e por situação de calamidade.

- **00** PESSOAS RECEBERAM AUXÍLIO POR MORTE
- **00** PESSOAS RECEBERAM AUXÍLIO NATALIDADE
- **00** PESSOAS RECEBERAM AUXÍLIO PARA SITUAÇÃO DE VULNERABILIDADE

Todos os atendimentos foram realizados de acordo com o protocolo estabelecido pelo ministério da cidadania, obedecendo a utilização de EPIs e o distanciamento.



Praça da Juventude, S/N



crasanadulce@hotmail.com



**PREFEITURA  
ITABAIANINHA**

**SECRETARIA MUNICIPAL  
DE ASSISTÊNCIA SOCIAL  
E DO TRABALHO**



# ATIVIDADES REALIZADAS NO CRAS EM NÚMEROS

Modalidade Remota



## CARTEIRA DO IDOSO

A Carteira do Idoso é o instrumento de comprovação para que o idoso tenha acesso gratuito ou desconto de, no mínimo, 50% no valor das passagens interestaduais, de acordo com o Estatuto do Idoso (Lei nº 10.741/03).



- ✓ **04** SOLICITADAS
- ✓ **06** RENOVADAS
- ✓ **09** ENTREGUES

Todos os atendimentos foram realizados de acordo com o protocolo estabelecido pelo ministério da cidadania, obedecendo a utilização de EPIs e o distanciamento.



Praça da Juventude, S/N



crasanadulce@hotmail.com



**PREFEITURA  
ITABAIANINHA**

SECRETARIA MUNICIPAL  
DE ASSISTÊNCIA SOCIAL  
E DO TRABALHO



# ATIVIDADES REALIZADAS NO CRAS EM NÚMEROS

Modalidade Remota

## PASSE LIVRE

Todas as pessoas comprovadamente carentes com deficiência física, mental, auditiva, visual, doença renal crônica ou ostomia têm direito ao benefício, que é a gratuidade nas viagens interestaduais de ônibus, barco ou trem.

A definição de deficiência é estabelecida pelo Decreto nº 3.298/1999.



Todos os atendimentos foram realizados de acordo com o protocolo estabelecido pelo ministério da cidadania, obedecendo a utilização de EPIs e o distanciamento.

 Praça da Juventude, S/N

 [crasanadulce@hotmail.com](mailto:crasanadulce@hotmail.com)



**PREFEITURA  
ITABAIANINHA**

**SECRETARIA MUNICIPAL  
DE ASSISTÊNCIA SOCIAL  
E DO TRABALHO**



# ATIVIDADES REALIZADAS NO CRAS EM NÚMEROS

Modalidade Remota



BENEFÍCIO DE PRESTAÇÃO CONTINUADA  
DE ASSISTÊNCIA SOCIAL

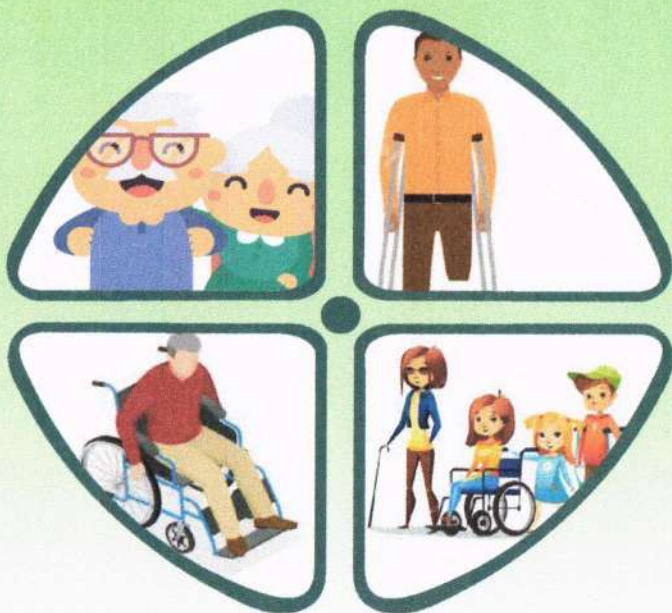

O Benefício de Prestação Continuada da Assistência Social (BPC), direito garantido pela Constituição Federal de 1988, regulamentado pela Lei Orgânica da Assistência Social (LOAS), assegura 1 (um) salário mínimo mensal ao idoso, com idade de 65 anos ou mais, e à pessoa com deficiência, de qualquer idade, com impedimentos de longo prazo, de natureza física, mental, intelectual ou sensorial, que comprove não possuir meios de garantir o próprio sustento, nem tê-lo provido por sua família. Em ambos os casos, é necessário que a renda mensal bruta familiar per capita seja inferior a 1/4 (um quarto) do salário mínimo vigente.

08

REQUERIMENTOS

09

ORIENTAÇÃO SOBRE O  
BENEFÍCIO

Todos os atendimentos foram realizados de acordo com o protocolo estabelecido pelo ministério da cidadania, obedecendo a utilização de EPIs e o distanciamento.



Praça da Juventude, S/N



crasanadulce@hotmail.com



PREFEITURA  
ITABAIANINHA

SECRETARIA MUNICIPAL  
DE ASSISTÊNCIA SOCIAL  
E DO TRABALHO



# ATIVIDADES REALIZADAS NO CRAS EM NÚMEROS

Modalidade Remota



## ATIVIDADES REMOTAS SCFV

Em virtude da atual conjuntura vivenciada em tempos de pandemia - COVID 19, o SCFV passa a ofertar as atividades coletivas de forma remota com o objetivo de amenizar as consequências do isolamento social, estreitar as relações sociais e fortalecer vínculos familiares considerando os diferentes ciclos de vida. Sendo assim, serão ofertados vídeo - oficina direcionados para os usuários e familiares baseados em três eixos:

1  
Orientação  
Social

2  
Artes

3  
Atividade  
Física

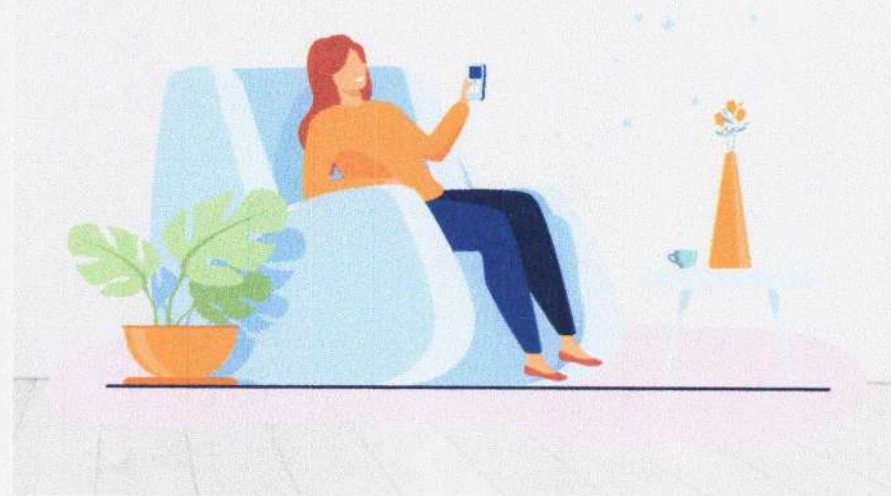

Praça da Juventude, S/N



crasanadulce@hotmail.com



**PREFEITURA**  
**ITABAIANINHA**

SECRETARIA MUNICIPAL  
DE ASSISTÊNCIA SOCIAL  
E DO TRABALHO



# ATIVIDADES REALIZADAS NO CRAS EM NÚMEROS

Modalidade Remota

## Eixo 1 Orientação Social

### Ciclo de Vida - Crianças, adolescentes, adultos e idosos

- ✓ Vídeo infantil com música "hora da Escola" e brincadeiras "adivinhos" sobre objetos que os estudantes utilizam;
- ✓ Orientação Social - tema: Alimentação saudável – ação comunitária. Entrega domiciliar de atividade para colorir, texto impresso com sugestões e a importância do consumo de alimentos saudáveis para crianças;
- ✓ Orientação Social – tema: Pedofilia – vídeo com música infantil e imagem impressa sobre o "semáforo do toque" com orientação sobre partes do corpo que pode ser tocada por outras pessoas;
- ✓ Contação de história – "a galinha ruiva" – mensagens de ajuda ao próximo;
- ✓ Orientação Social – tema: "chegada da primavera" – vídeo com o tema e brincadeira flor mágica de papel – Estimula a criatividade e coordenação motora.
- ✓ Orientação Social – "Momento Reflexão" – exibição de vídeo refletivo produzido pelo educador;
- ✓ Vídeo gravado pela equipe com música e mensagem de feliz primavera e votos de dias melhores.



Praça da Juventude, S/N



crasanadulce@hotmail.com



**PREFEITURA  
ITABAIANINHA**

**SECRETARIA MUNICIPAL  
DE ASSISTÊNCIA SOCIAL  
E DO TRABALHO**



# ATIVIDADES REALIZADAS NO CRAS EM NÚMEROS

Modalidade Remota

## Eixo 2 Artes

### Ciclo de Vida - Crianças, adolescentes, adultos e idosos

- ✓ Oficina com o tema – “O folclore – apresentação de brincadeira com alguns personagens, cantiga de roda e as lendas: Saci, Iara, Lobisomem, Curupira, Boitatá e a Cuca.
- ✓ Oficina de artesanato – jogo de argolas – desenvolvimento de coordenação motora e criatividade utilizando material reciclado.
- ✓ Oficina de culinária – Produção de biscoitos amanteigados, casadinhos e Lolitas.
- ✓ Oficina de artesanato – confecção de jarro de flores; flores feitas com tecidos para decorar canetas; confecção de descanso para prendedores de roupas em matérias; confecção de máscaras de proteção feita com tecido.



 Praça da Juventude, S/N

 [crasanadulce@hotmail.com](mailto:crasanadulce@hotmail.com)



**PREFEITURA  
ITABAIANINHA**

**SECRETARIA MUNICIPAL  
DE ASSISTÊNCIA SOCIAL  
E DO TRABALHO**



# ATIVIDADES REALIZADAS NO CRAS EM NÚMEROS

Modalidade Remota

## Eixo 3 Atividade Física

### Ciclo de Vida - Crianças, adolescentes, adultos e idosos

- ✓ Oficina de música esportivas - trabalho com o ritmo musical MPB com voz e violão.
- ✓ Atividade Física – dicas de exercícios físicos desenvolvidos em casa utilizando objetos domésticos.
- ✓ Oficina de Dança – Alongamento e dança.
- ✓ Oficina de Música – Músicas de relaxar a mente com estilo musicais.



 Praça da Juventude, S/N

 [crasanadulce@hotmail.com](mailto:crasanadulce@hotmail.com)



**PREFEITURA  
ITABAIANINHA**

**SECRETARIA MUNICIPAL  
DE ASSISTÊNCIA SOCIAL  
E DO TRABALHO**



# ATIVIDADES REALIZADAS NO CRAS EM NÚMEROS

Modalidade Remota



O Programa Criança Feliz - criado pelo Governo Federal e instituído por meio do Decreto nº 8.869, de 05 de outubro de 2016 - tem como fundamento a Lei nº 13.257, de 08 de março de 2016, que trata do Marco Legal da Primeira Infância. Em virtude do período de pandemia - COVID 19, o programa passou a ofertar atividades de forma remota, com o objetivo de continuar a promoção de desenvolvimento humano, a partir do apoio e do acompanhamento do progresso integral da criança, o que contribui para a diminuição das consequências do isolamento social, de forma a estreitar as relações familiares entre filhos e cuidadores e a fortalecer seus vínculos. Portanto, a concessão de atividades está acontecendo mediante o envio de vídeos, de entrega de atividades em domicílio e de atendimento por telefone.



### 2023 VISITAS REALIZADAS

285 Crianças / Gestantes 21

06 Crianças Beneficiadas pelo BPC

Nos meses de agosto e setembro, foram 2023 visitas realizadas, 15 crianças aguardando inclusão no CadÚnico, para serem incluídas e 28 crianças foram desligadas.

 Praça da Juventude, S/N

 [crasanadulce@hotmail.com](mailto:crasanadulce@hotmail.com)



**PREFEITURA  
ITABAIANINHA**

SECRETARIA MUNICIPAL  
DE ASSISTÊNCIA SOCIAL  
E DO TRABALHO





# Secretaria Municipal de Assistência Social e do Trabalho

Secretária Ana Luíza Silva Carvalho

## Centro de Referência da Assistência Social - CRAS

Coordenadora Tamyres Lima

## Serviço de Convivência e Fortalecimento de Vínculos - SCFV

Coordenadora Josefa Adriana Cardoso

Lizianne Oliveira Fonseca - Tec. de Referência

Itabaianinha/Se

30 de setembro/2020



**PREFEITURA  
ITABAIANINHA**

**SECRETARIA MUNICIPAL  
DE ASSISTÊNCIA SOCIAL  
E DO TRABALHO**





# ATIVIDADES REALIZADAS NO CRAS EM NÚMEROS

Modalidade Remota

## PROTEÇÃO SOCIAL BÁSICA



RELATÓRIO MENSAL  
JUNHO / JULHO

20  
20

### CRAS

O Centro de Referência da Assistência Social (CRAS) é um local de referência da Assistência Social para a população dentro do território. O CRAS desenvolve atividades que integram a população, oferece apoio para a resolução de questões relacionadas ao convívio social e atende demandas de famílias em situação de vulnerabilidade social.

**239**  
ATENDIMENTOS  
PARTICULARIZADOS

### PAIF

O Serviço de Proteção e Atendimento Integral à Família (PAIF) faz parte dos serviços realizados nos CRAS. Através dele é possível identificar a quais vulnerabilidades família está exposta e como a Assistência Social pode trabalhar para diminuir os riscos e garantir os direitos dessa população.



**00** VISITAS  
DOMICILIARES

**239** ATENDIMENTO  
INDIVIDUALIZADO

**79** FAMÍLIAS  
EM ACOMPANHAMENTO

**05** ENCAMINHAMENTOS

**00** INCLUSÃO/ATUALIZAÇÃO  
CADÚNICO

Todos os atendimentos foram realizados de acordo com o protocolo estabelecido pelo ministério da cidadania, obedecendo a utilização de EPIs e o distanciamento.



Praça da Juventude, S/N



crasanadulce@hotmail.com



PREFEITURA  
ITABAIANINHA

SECRETARIA MUNICIPAL  
DE ASSISTÊNCIA SOCIAL  
E DO TRABALHO





**Secretaria Municipal de Assistência Social e do Trabalho**

**Secretária Ana Luíza Silva Carvalho**

**Centro de Referência da Assistência Social - CRAS**

**Coordenadora Tamyres Lima**

**Serviço de Convivência e Fortalecimento de Vínculos - SCFV**

**Coordenadora Josefa Adriana Cardoso**

**Lizianne Oliveira Fonseca - Tec. de Referência**

**Itabaianinha/Se**

**30 de julho/2020**



**PREFEITURA  
ITABAIANINHA**

**SECRETARIA MUNICIPAL  
DE ASSISTÊNCIA SOCIAL  
E DO TRABALHO**





# ATIVIDADES REALIZADAS NO CRAS EM NÚMEROS

Modalidade Remota

## Projeto Delivery do Amor

Realizado pela equipe da Secretaria Municipal de Assistência Social junto ao CRAS, onde os usuários do SCFV, idosos da sede e povoados, receberam em suas residências mensagens de carinho, força, superação e cuidado para ajudar o período de isolamento social em tempos de pandemia - COVID 19. Além disso, foi distribuído kits com máscaras, álcool em gel e um mimo em forma de chocolate, além de músicas e mensagens ao vivo com carro de som.



Praça da Juventude, S/N



crasanadulce@hotmail.com



PREFEITURA  
ITABAIANINHA

SECRETARIA MUNICIPAL  
DE ASSISTÊNCIA SOCIAL  
E DO TRABALHO



# ATIVIDADES REALIZADAS NO CRAS EM NÚMEROS

Modalidade Remota

## Eixo 3 Atividade Física

### Ciclo de Vida - Crianças, adolescentes, adultos e idosos

#### Oficina de Esportes e Recreação

- ✓ Alongamento, queimado, jogos e outros;
- ✓ Alongamentos e danças com músicas infantis;
- ✓ Melhor condicionamento físico;
- ✓ Atividade física com funcional;
- ✓ Alongamento e monitoramento rítmicos;
- ✓ Danças "Zumba".



 Praça da Juventude, S/N

 [crasanadulce@hotmail.com](mailto:crasanadulce@hotmail.com)



**PREFEITURA  
ITABAIANINHA**

SECRETARIA MUNICIPAL  
DE ASSISTÊNCIA SOCIAL  
E DO TRABALHO



# ATIVIDADES REALIZADAS NO CRAS EM NÚMEROS

Modalidade Remota

## Eixo 2 Artes

### Ciclo de Vida - Crianças, adolescentes, adultos e idosos

#### Oficina de culinária

- ✓ Produção de biscoitos "lolitas" e outros biscoitos de diferentes formatos com a mesma massa;

#### Oficina de Artesanato

- ✓ Confeção de uma flor feita de tecido cetim para decoração de canetas
- ✓ Confeção de máscara feita de tecido e costurada a mão.

#### Oficina de música

- ✓ Voz e violão comicineiros



Praça da Juventude, S/N



crasanadulce@hotmail.com



**PREFEITURA  
ITABAIANINHA**

SECRETARIA MUNICIPAL  
DE ASSISTÊNCIA SOCIAL  
E DO TRABALHO



# ATIVIDADES REALIZADAS NO CRAS EM NÚMEROS

Modalidade Remota

Eixo 1 Orientação Social

## Ciclo de Vida - Crianças, adolescentes, adultos e idosos

### Oficina de Música

- ✓ Homenagem a data comemorativa aos dias dos avós - "Baú da Afetividade"



 Praça da Juventude, S/N

 [crasanadulce@hotmail.com](mailto:crasanadulce@hotmail.com)



**PREFEITURA  
ITABAIANINHA**

SECRETARIA MUNICIPAL  
DE ASSISTÊNCIA SOCIAL  
E DO TRABALHO



# ATIVIDADES REALIZADAS NO CRAS EM NÚMEROS

Modalidade Remota

## Eixo 1 Orientação Social

### Ciclo de Vida - Crianças, adolescentes, adultos e idosos

#### Acolhida

- ✓ Vídeo de apresentação da equipe com montagem de "Árvore do CRAS";
- ✓ Vídeo com exibição de atividade desenvolvida pelas crianças nos últimos meses resgatando os melhores momentos;
- ✓ Orientação Social sobre prevenção e saúde, com música e vídeo exibindo cuidados com a higiene em período de pandemia.

#### Oficina Reflexiva

- ✓ Vídeo sobre o que realmente deve ser prioridade em nossa vida.

Contação de história "A Árvore sem Folhas" e entrega domiciliar de Kits para atividade posteriores



Praça da Juventude, S/N



crasanadulce@hotmail.com



**PREFEITURA  
ITABAIANINHA**

SECRETARIA MUNICIPAL  
DE ASSISTÊNCIA SOCIAL  
E DO TRABALHO



# ATIVIDADES REALIZADAS NO CRAS EM NÚMEROS

Modalidade Remota



## ATIVIDADES REMOTAS SCFV

Em virtude da atual conjuntura vivenciada em tempos de pandemia - COVID 19, o SCFV passa a ofertar as atividades coletivas de forma remota com o objetivo de amenizar as consequências do isolamento social, estreitar as relações sociais e fortalecer vínculos familiares considerando os diferentes ciclos de vida. Sendo assim, serão ofertados vídeo - oficina direcionados para os usuários e familiares baseados em três eixos:

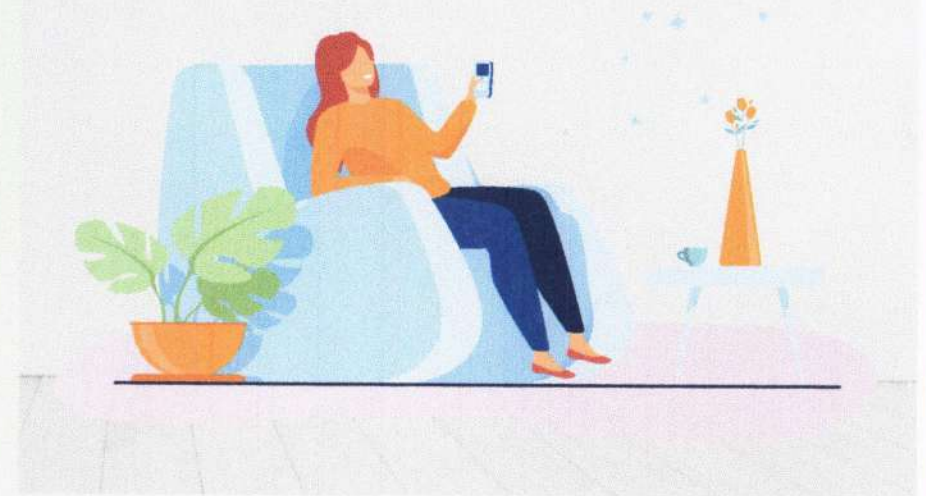

Praça da Juventude, S/N



crasanadulce@hotmail.com



**PREFEITURA  
ITABAIANINHA**

SECRETARIA MUNICIPAL  
DE ASSISTÊNCIA SOCIAL  
E DO TRABALHO



# ATIVIDADES REALIZADAS NO CRAS EM NÚMEROS

Modalidade Remota



BENEFÍCIO DE PRESTAÇÃO CONTINUADA  
DE ASSISTÊNCIA SOCIAL

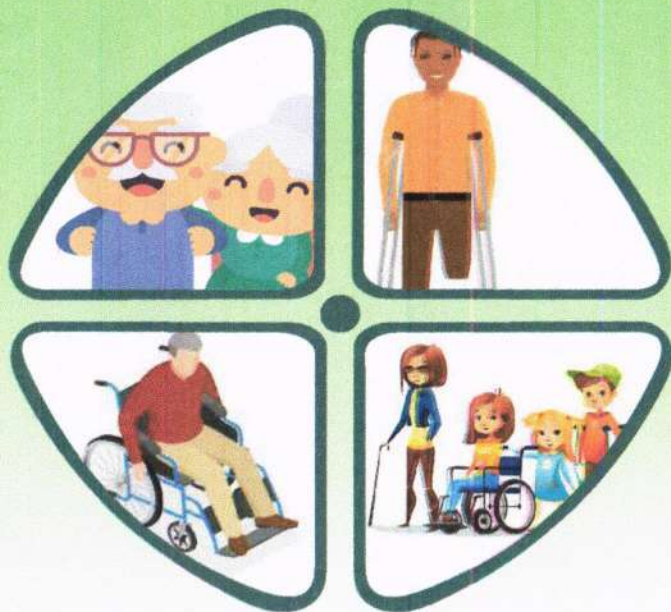

O Benefício de Prestação Continuada da Assistência Social (BPC), direito garantido pela Constituição Federal de 1988, regulamentado pela Lei Orgânica da Assistência Social (LOAS), assegura 1 (um) salário mínimo mensal ao idoso, com idade de 65 anos ou mais, e à pessoa com deficiência, de qualquer idade, com impedimentos de longo prazo, de natureza física, mental, intelectual ou sensorial, que comprove não possuir meios de garantir o próprio sustento, nem tê-lo provido por sua família. Em ambos os casos, é necessário que a renda mensal bruta familiar per capita seja inferior a 1/4 (um quarto) do salário mínimo vigente.

07

REQUERIMENTOS

10

IMPLEMENTAÇÃO POR MEIO DO  
BENEFÍCIO

Todos os atendimentos foram realizados de acordo com o protocolo estabelecido pelo ministério da cidadania, obedecendo a utilização de EPIs e o distanciamento.



Praça da Juventude, S/N



crasanadulce@hotmail.com



PREFEITURA  
ITABAIANINHA

SECRETARIA MUNICIPAL  
DE ASSISTÊNCIA SOCIAL  
E DO TRABALHO



# ATIVIDADES REALIZADAS NO CRAS EM NÚMEROS

Modalidade Remota

## PASSE LIVRE

Todas as pessoas comprovadamente carentes com deficiência física, mental, auditiva, visual, doença renal crônica ou ostomia têm direito ao benefício, que é a gratuidade nas viagens interestaduais de ônibus, barco ou trem.

A definição de deficiência é estabelecida pelo Decreto nº 3.298/1999.



Todos os atendimentos foram realizados de acordo com o protocolo estabelecido pelo ministério da cidadania, obedecendo a utilização de EPIs e o distanciamento.



Praça da Juventude, S/N



crasanadulce@hotmail.com



**PREFEITURA  
ITABAIANINHA**

**SECRETARIA MUNICIPAL  
DE ASSISTÊNCIA SOCIAL  
E DO TRABALHO**



# ATIVIDADES REALIZADAS NO CRAS EM NÚMEROS

Modalidade Remota



## CARTEIRA DO IDOSO

A Carteira do Idoso é o instrumento de comprovação para que o idoso tenha acesso gratuito ou desconto de, no mínimo, 50% no valor das passagens interestaduais, de acordo com o Estatuto do Idoso (Lei nº 10.741/03).



- ✓ **06** SOLICITADAS
- ✓ **03** RENOVADAS
- ✓ **07** ENTREGUES

Todos os atendimentos foram realizados de acordo com o protocolo estabelecido pelo ministério da cidadania, obedecendo a utilização de EPIs e o distanciamento.



Praça da Juventude, S/N



crasanadulce@hotmail.com



**PREFEITURA  
ITABAIANINHA**

**SECRETARIA MUNICIPAL  
DE ASSISTÊNCIA SOCIAL  
E DO TRABALHO**



# ATIVIDADES REALIZADAS NO CRAS EM NÚMEROS

Modalidade Remota



05

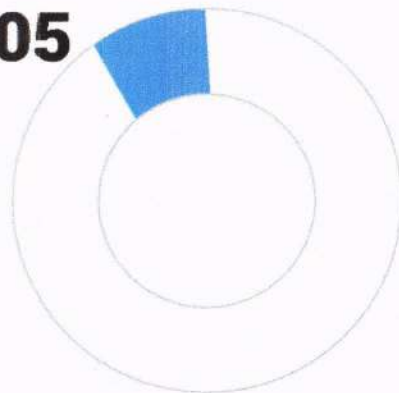

## BENEFÍCIOS EVENTUAIS

Os benefícios eventuais existem para a população que está passando por alguma situação emergencial. Exemplos de benefícios eventuais são o auxílio natalidade, auxílio por morte, auxílio por situação de vulnerabilidade e por situação de calamidade.

- 05** PESSOAS RECEBERAM AUXÍLIO POR MORTE
- 00** PESSOAS RECEBERAM AUXÍLIO NATALIDADE
- 00** PESSOAS RECEBERAM AUXÍLIO PARA SITUAÇÃO DE VULNERABILIDADE

Todos os atendimentos foram realizados de acordo com o protocolo estabelecido pelo ministério da cidadania, obedecendo a utilização de EPIs e o distanciamento.



Praça da Juventude, S/N



crasanadulce@hotmail.com



**PREFEITURA**  
**ITABAIANINHA**

SECRETARIA MUNICIPAL  
DE ASSISTÊNCIA SOCIAL  
E DO TRABALHO



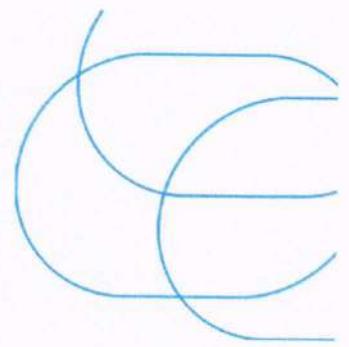

# RMA CRAS



**PREFEITURA DE**  
**ITABAIJANINHA**  
*Cidade Princesa*  
**ASSISTÊNCIA SOCIAL**  
**TRABALHO**



# SNAS

Sistema de Registro Mensal de Atendimentos dos CRAS

A+ A- A Contraste Ir para Conteúdo

[Tipo de Unidade](#)
[Relatórios](#)
[Carregar Arquivo XML](#)
[Exportar Arquivo CSV](#)
[Período CRAS](#)
[CRAS](#)
[Sair](#)

## FORMULÁRIO DE REGISTRO MENSAL DE ATENDIMENTOS DO CRAS - AGOSTO/2020

Mês e Ano de Referência: AGOSTO/2020

Nome da Unidade:

CRAS ANNA DULCE VIEIRA DE CARVALHO

ID\_CRAS:

28030002387

Endereço: RUA FRANCISCO SEVERO 454 - Centro

Município:

ITABAIANINHA

UF: SE

### Bloco I - Famílias em acompanhamento pelo PAIF

A. Volume de famílias em acompanhamento pelo PAIF	Quantidade
A.1. Total de famílias em acompanhamento pelo PAIF	55
A.2. Novas famílias inseridas no acompanhamento do PAIF durante o mês de referência	0
B. Perfil das novas famílias inseridas em acompanhamento no PAIF, no mês de referência	Total
B.1. Famílias em situação de extrema pobreza	0
B.2. Famílias beneficiárias do Programa Bolsa Família	0
B.3. Famílias beneficiárias do Programa Bolsa Família, em descumprimento de condicionalidades	0
B.4. Famílias com membros beneficiários do BPC	0
B.5. Famílias com crianças ou adolescentes em situação de trabalho infantil	0
B.6. Famílias com crianças ou adolescentes em Serviço de Acolhimento	0

Atenção! Os itens B1 a B6 identificam apenas alguns perfis de famílias. É normal que algumas famílias contadas no item A2 não se enquadrem em nenhuma das condições acima, enquanto outras podem se enquadrar simultaneamente em mais de uma condição. Portanto, a soma de B1 a B6 não terá, necessariamente, o mesmo valor relatado em A2.

### Bloco II - Atendimentos particularizados realizados no CRAS

C. C. Volume de atendimentos particularizados realizados no CRAS no mês de referência	Quantidade
C.1. Total de atendimentos particularizados realizados, no mês	96
C.2. Famílias encaminhadas para inclusão no Cadastro Único	1
C.3. Famílias encaminhadas para atualização cadastral no Cadastro Único	4
C.4. Indivíduos encaminhados para acesso ao BPC	4
C.5. Famílias encaminhadas para o CREAS	1
C.6. Visitas domiciliares realizadas	96
C.7. Total de auxílios-natalidade concedidos/entregues durante o mês de referência	0
C.8. Total de auxílios-funeral concedidos/entregues durante o mês de referência	5
C.9. Outros benefícios eventuais concedidos/entregues durante o mês de referência	5

Atenção! Nos campos C1 a C9 devem ser contabilizadas todas as famílias/indivíduos, independente de estarem, ou não, em acompanhamento sistemático do PAIF. Considere os benefícios eventuais concedidos e entregues no CRAS, assim como os benefícios eventuais concedidos em outro local, mas que foram entregues aos beneficiários no espaço do CRAS.

### Bloco III - Atendimentos coletivos realizados no CRAS

D. Volume dos Serviços de Convivência e Fortalecimentos de Vínculos, no mês de referência	Quantidade
D.1. Famílias participando regularmente de grupos no âmbito do PAIF	0
D.2. Crianças de 0 a 6 anos em Serviços de Convivência e Fortalecimentos de Vínculos	0
D.3. Crianças/adolescentes de 7 a 14 anos em Serv. de Convivência e Fortalecimento de Vínculos	0
D.4. Adolescentes de 15 a 17 anos em Serviços de Convivência e Fortalecimentos de Vínculos	0
D.8. Adultos entre 18 e 59 anos em Serviços de Convivência e Fortalecimento de Vínculos	0



D.5. Idosos em Serviços de Convivência e Fortalecimentos de Vínculos para idosos	0
D.6. Pessoas que participaram de palestras, oficinas e outras atividades coletivas de caráter não continuado	0
D.7. Pessoas com deficiência, participando dos Serviços de Convivência ou dos grupos do PAIF	0

*Atenção! Apesar dos serviços de convivência e fortalecimentos não estarem mais vinculados a faixas etárias, para facilidade de registro, os usuários devem ser contabilizados, de acordo com a sua idade, independente de estarem, ou não, no mesmo grupo.*

Responsável no CRAS pelas informações: Tamyres Santos - 03386378501 - COORDENADOR(A)/DIRIGENTE

Inserir

Voltar

SECRETARIA DE  
AVALIAÇÃO E GESTÃO DA INFORMAÇÃO





# SNAS

Sistema de Registro Mensal de Atendimentos dos CRAS

A+ A- A Contraste Ir para Conteúdo

[Tipo de Unidade](#)
[Relatórios](#)
[Carregar Arquivo XML](#)
[Exportar Arquivo CSV](#)
[Período CRAS](#)
[CRAS](#)
[Sair](#)

## FORMULÁRIO DE REGISTRO MENSAL DE ATENDIMENTOS DO CRAS - SETEMBRO/2020

Mês e Ano de Referência: SETEMBRO/2020

Nome da Unidade:

CRAS ANNA DULCE VIEIRA DE CARVALHO

ID\_CRAS:

28030002387

Endereço: RUA FRANCISCO SEVERO 454 - Centro

Município:

ITABAIANINHA

UF: SE

### Bloco I - Famílias em acompanhamento pelo PAIF

A. Volume de famílias em acompanhamento pelo PAIF	Quantidade
A.1. Total de famílias em acompanhamento pelo PAIF	53
A.2. Novas famílias inseridas no acompanhamento do PAIF durante o mês de referência	0
<b>B. Perfil das novas famílias inseridas em acompanhamento no PAIF, no mês de referência</b>	<b>Total</b>
B.1. Famílias em situação de extrema pobreza	0
B.2. Famílias beneficiárias do Programa Bolsa Família	0
B.3. Famílias beneficiárias do Programa Bolsa Família, em descumprimento de condicionalidades	0
B.4. Famílias com membros beneficiários do BPC	0
B.5. Famílias com crianças ou adolescentes em situação de trabalho infantil	0
B.6. Famílias com crianças ou adolescentes em Serviço de Acolhimento	0

Atenção! Os itens B1 a B6 identificam apenas alguns perfis de famílias. É normal que algumas famílias contadas no item A2 não se enquadrem em nenhuma das condições acima, enquanto outras podem se enquadrar simultaneamente em mais de uma condição. Portanto, a soma de B1 a B6 não terá, necessariamente, o mesmo valor relatado em A2.

### Bloco II - Atendimentos particularizados realizados no CRAS

C. C. Volume de atendimentos particularizados realizados no CRAS no mês de referência	Quantidade
C.1. Total de atendimentos particularizados realizados, no mês	81
C.2. Famílias encaminhadas para inclusão no Cadastro Único	6
C.3. Famílias encaminhadas para atualização cadastral no Cadastro Único	6
C.4. Indivíduos encaminhados para acesso ao BPC	4
C.5. Famílias encaminhadas para o CREAS	0
C.6. Visitas domiciliares realizadas	1
C.7. Total de auxílios-natalidade concedidos/entregues durante o mês de referência	0
C.8. Total de auxílios-funeral concedidos/entregues durante o mês de referência	5
C.9. Outros benefícios eventuais concedidos/entregues durante o mês de referência	21

Atenção! Nos campos C1 a C9 devem ser contabilizadas todas as famílias/indivíduos, independente de estarem, ou não, em acompanhamento sistemático do PAIF. Considere os benefícios eventuais concedidos e entregues no CRAS, assim como os benefícios eventuais concedidos em outro local, mas que foram entregues aos beneficiários no espaço do CRAS.

### Bloco III - Atendimentos coletivos realizados no CRAS

D. Volume dos Serviços de Convivência e Fortalecimentos de Vínculos, no mês de referência	Quantidade
D.1. Famílias participando regularmente de grupos no âmbito do PAIF	0
D.2. Crianças de 0 a 6 anos em Serviços de Convivência e Fortalecimentos de Vínculos	0
D.3. Crianças/ adolescentes de 7 a 14 anos em Serv. de Convivência e Fortalecimento de Vínculos	0
D.4. Adolescentes de 15 a 17 anos em Serviços de Convivência e Fortalecimentos de Vínculos	0
D.8. Adultos entre 18 e 59 anos em Serviços de Convivência e Fortalecimento de Vínculos	0